MASTER
NEGATIVE
93-81642-9

MICROFILMED 1993

COLUMBIA UNIVERSITY LIBRARIES/NEW YORK

as part of the
"Foundations of Western Civilization Preservation Project"

Funded by the
NATIONAL ENDOWMENT FOR THE HUMANITIES

Reproductions may not be made without permission from
Columbia University Library

COPYRIGHT STATEMENT

The copyright law of the United States - Title 17, United States Code - concerns the making of photocopies or other reproductions of copyrighted material.

Under certain conditions specified in the law, libraries and archives are authorized to furnish a photocopy or other reproduction. One of these specified conditions is that the photocopy or other reproduction is not to be "used for any purpose other than private study, scholarship, or research." If a user makes a request for, or later uses, a photocopy or reproduction for purposes in excess of "fair use," that user may be liable for copyright infringement.

This institution reserves the right to refuse to accept a copy order if, in its judgement, fulfillment of the order would involve violation of the copyright law.

AUTHOR:

TITLE:

CATALOGUE GENERAL, LIBRAIRIE

PLACE:

LYON

DATE:

no date

Master Negative #

93-81642-9

COLUMBIA UNIVERSITY LIBRARIES
PRESERVATION DEPARTMENT

BIBLIOGRAPHIC MICROFORM TARGET

Original Material as Filmed - Existing Bibliographic Record

```
BKS/SAVE  Books        FUL/BIB   NYCG93-B5275              Acquisitions      NYCG-YG
Record 1 of 0 - SAVE record
UNI
  ID:NYCG93-B5275                  RTYP:a    ST:s    FRN:    MS:    EL:      AD:06-17-93
  CC:9668  BLT:am       DCF:?      CSC:?    MOD:    SNR:        ATC:        UD:06-17-93
  CP:fr       L:fre     INT:?      GPC:?    BIO:?   FIC:?       CON:???
  PC:n       PD:     /             REP:?    CPI:?   FSI:?       ILC:????    II:?
  MMD:       OR:     POL:      DM:      RR:         COL:        EML:        GEN:    BSE:
  040      NNC=icNNC
  245 10   Catalogue General=ih[microform],=ibLibrairie ecclesiastique et classiq
ue
         de J. B. Pelagaud,Imprimeur-Libraire De N.S. P. Le Pape. Le Catalogue a
        nnule tous les precidents. 15 Octobre 1865.
  260      Lyon,=ibGrande Rue Merciere.
  300      102 p.
  LDG      ORIG
  QD       06-17-93
```

Restrictions on Use:

TECHNICAL MICROFORM DATA

FILM SIZE: 35 REDUCTION RATIO: 11x

IMAGE PLACEMENT: IA (IIA) IB IIB

DATE FILMED: 8.6.93 INITIALS SS

FILMED BY: RESEARCH PUBLICATIONS, INC WOODBRIDGE, CT

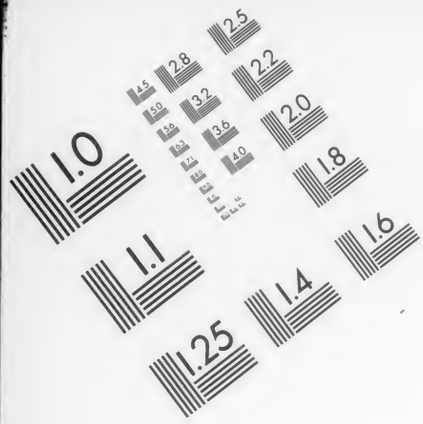

AIIM

Association for Information and Image Management

1100 Wayne Avenue, Suite 1100
Silver Spring, Maryland 20910
301/587-8202

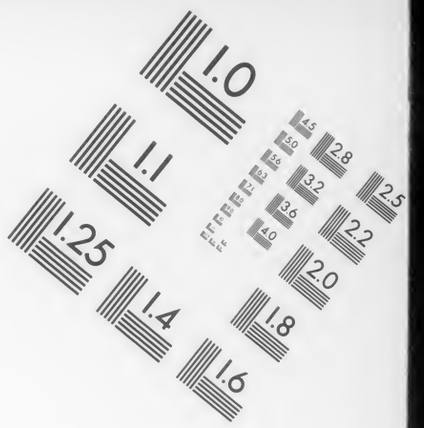

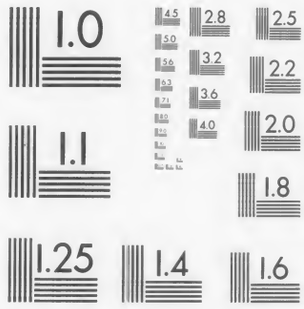

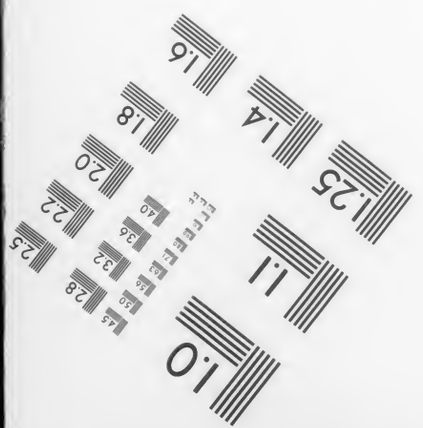

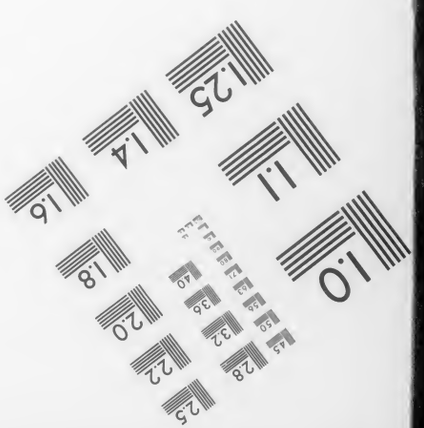

MANUFACTURED TO AIIM STANDARDS
BY APPLIED IMAGE, INC.

ANCIENNE MAISON RUSAND.

LIBRAIRIE ECCLÉSIASTIQUE ET CLASSIQUE

DE

J. B. PÉLAGAUD,

IMPRIMEUR-LIBRAIRE DE N. S. P. LE PAPE.

LIBRAIRIE SACHELIN-DEFLORENNE
Quai Malaquais
PARIS

CATALOGUE

GÉNÉRAL.

Ce Catalogue annule tous les précédents.

15 Octobre 1865.

LYON,
GRANDE RUE MERCIÈRE,
No 48.

PARIS,
RUE DE TOURNON,
No 5.

DIVISION DU CATALOGUE.

Première Partie.

Ouvrages de controverse sur le Protestantisme	*Pag.*	2
Liturgie romaine		3
Publications nouvelles et réimpressions		6
Ouvrages publiés par la Société de Saint-Michel		7
Ouvrages des RR. PP. de la Compagnie de Jésus		18
Volumes de piété à l'usage des Communautés		26
Bibliothèque des âmes pieuses		27
Ordre alphabétique général		30
Livres d'assortiment		66
Piqûres		72
Articles dits usages		75
Liturgie lyonnaise		77

Deuxième Partie (CLASSIQUES).

lassiques nouveaux et réimpressions	*Pag.*	78
llection A. M. D. G. (†)		84
urs d'histoire		*ibid.*
leurs français		*ibid.*
eurs latins		85
vrages élémentaires		87
ssiques divers. Atlas, Dictionnaires, Grammaires, etc.		88
bes et Sphères		102
ssiques à l'usage des Ecoles chrétiennes		105

(†) Dans plusieurs ouvrages, cette devise est remplacée par une vignette avec ces ots : LUCET NON NOCET.

AVIS.

Un seul treizième est accordé sur les articles précédés d'un astérisque *.

Nous fournissons, à des prix modérés, tous les bons ouvrages qui nous sont demandés.

Tout compte sera fermé au correspondant qui, sans motif valable, aura refusé le payement d'une de nos traites.

Lyon et Pari[illegible] 5 Octobre 1865.

M

J'ai l'honneur de vous adresser mon nouveau Catalogue sur lequel j'appelle votre bienveillante attention. Malgré la modicité de mes prix, j'accorde encore des conditions et des remises proportionnées à l'importance des demandes, et plus avantageuses que celles de mes confrères.

Toutes mes publications sont faites dans l'intérêt de la religion, de la piété et de la science ecclésiastique ; je crois pouvoir, sans exagération, rappeler qu'il n'existe pas de librairie mieux assortie que la mienne en ce genre. Mon fonds d'ailleurs ne reste pas stationnaire : tous les ans j'y ajoute quelques nouveaux ouvrages pour la défense des doctrines catholiques : j'espère donc obtenir l'appui des amis de la religion.

J'ai apporté une amélioration importante dans la rédaction de ce nouveau Catalogue : j'en ai extrait tous les livres d'assortiment, dont j'ai formé un catalogue particulier ; en sorte que les recherches pourront se faire avec beaucoup plus de facilité.

J'ai l'honneur de vous saluer.

J. B. Pélagaud

DIVISION DU CATALOGUE.

Première Partie.

Ouvrages de controverse sur le Protestantisme	*Pag.*	2
Liturgie romaine		3
Publications nouvelles et réimpressions		6
Ouvrages publiés par la Société de Saint-Michel		7
Ouvrages des RR. PP. de la Compagnie de Jésus		18
Volumes de piété à l'usage des Communautés		26
Bibliothèque des âmes pieuses		27
Ordre alphabétique général		30
Livres d'assortiment		66
Piqûres		72
Articles dits usages		75
Liturgie lyonnaise		77

Deuxième Partie (Classiques).

lassiques nouveaux et réimpressions	*Pag.*	78
llection A. M. D. G. (†)		84
urs d'histoire		*ibid.*
eurs français		*ibid.*
eurs latins		85
vrages élémentaires		87
ssiques divers. Atlas, Dictionnaires, Grammaires, etc.		88
bes et Sphères		102
ssiques à l'usage des Ecoles chrétiennes		103

(†) Dans plusieurs ouvrages, cette devise est remplacée par une vignette avec ces ots : LUCET NON NOCET.

AVIS.

Un seul treizième est accordé sur les articles précédés d'un astérisque *.

Nous fournissons, à des prix modérés, tous les bons ouvrages qui nous sont demandés.

Tout compte sera fermé au correspondant qui, sans motif valable, aura refusé le payement d'une de nos traites.

Lyon et Paris, 15 Octobre 1865.

M

J'ai l'honneur de vous adresser mon nouveau Catalogue sur lequel j'appelle votre bienveillante attention. Malgré la modicité de mes prix, j'accorde encore des conditions et des remises proportionnées à l'importance des demandes, et plus avantageuses que celles de mes confrères.

Toutes mes publications sont faites dans l'intérêt de la religion, de la piété et de la science ecclésiastique ; je crois pouvoir, sans exagération, rappeler qu'il n'existe pas de librairie mieux assortie que la mienne en ce genre. Mon fonds d'ailleurs ne reste pas stationnaire : tous les ans j'y ajoute quelques nouveaux ouvrages pour la défense des doctrines catholiques : j'espère donc obtenir l'appui des amis de la religion.

J'ai apporté une amélioration importante dans la rédaction de ce nouveau Catalogue : j'en ai extrait tous les livres d'assortiment, dont j'ai formé un catalogue particulier ; en sorte que les recherches pourront se faire avec beaucoup plus de facilité.

J'ai l'honneur de vous saluer.

J. B. Pélagaud

OUVRAGES DE CONTROVERSE
SUR LE PROTESTANTISME.

CAUSERIES FAMILIÈRES SUR LE PROTESTANTISME, par Mgr de Ségur ; *douzième édition*, un vol. in-18, net » 50

— Le même Ouvrage, édition de *luxe* ; in-12, net 1 25

LE PROTESTANT CITÉ AU TRIBUNAL DE LA PAROLE DE DIEU DANS LES SAINTES ÉCRITURES, au sujet des points de foi controversés ; un vol. in-18 1 »»

AVENTURES DE ZISCA, OU LUTTE DES MOMIERS ET DES MINISTRES, ramenant une âme droite au Catholicisme ; par J.-T. Boissonnier, curé de Crest ; un vol. in-12 2 »»

CATECHISME DE CONTROVERSE, par le P. Scheffmacher, de la Compagnie de Jésus, nouvelle édition, revue avec soin et approuvée par Mgr l'Archevêque, administrateur du diocèse de Lyon ; un vol. in-18 » 50

DEUX MOTS DE PAIX A MM. LES MINISTRES PROTESTANTS DE LYON, avec le relevé de quelques erreurs qui se trouvent dans les ÉPOQUES DE L'ÉGLISE DE LYON, par un protestant ; brochure in-8 de 60 pages » 50

L'ERREUR DÉTROMPÉE PAR LA CONVICTION, OU INFLUENCE DE LA VÉRITÉ SUR L'ERREUR, histoire d'une famille protestante convertie à la foi catholique ; un vol. in-18. Prix net avec un seul treizième 1 50

HISTOIRE, DOCTRINE ET BUT DE LA FRANC-MAÇONNERIE, par un Franc-Maçon qui ne l'est plus, dédiée à tous les honnêtes gens ; un vol. in-18 1 »»

DE LA JURIDICTION DE L'ÉGLISE SUR LE CONTRAT DE MARIAGE CONSIDÉRÉ COMME MATIÈRE DU SACREMENT, ouvrage où l'on réfute les erreurs d'un membre du Conseil souverain de Genève sur cette matière ; par un Vicaire général ; un vol. in-18 1 »»

DE L'INFLUENCE DE LA RÉFORMATION DE LUTHER SUR LA CROYANCE RELIGIEUSE, LA POLITIQUE ET LE PROGRÈS DES LUMIÈRES, par M. Robelot, ancien chanoine de l'église cathédrale de Dijon ; un vol. in-8 1 50

LE PAPE ET LES PLUS CÉLÈBRES ÉCRIVAINS PROTESTANTS, OU L'ERREUR AU SERVICE DE LA VÉRITÉ ; in-18 » 25

LETTRES DE SCHEFFMACHER, docteur allemand de l'Université catholique de Strasbourg, à un gentilhomme et à un magistrat protestant ; revues, corrigées et augmentées des plus savantes dissertations sur tous les articles controversés ; par A.-B. Caillau, chanoine honoraire du Mans et de Cahors ; 4 vol. petit in-8 12 »»

LOUISE ET PAULINE, ENTRETIENS ENTRE UNE JEUNE CATHOLIQUE ET UNE JEUNE PROTESTANTE, extraits des Divers Essais pour enseigner le Catéchisme, par Mgr Devie, évêque de Belley ; in-18 » 25

RETOUR D'UNE PROTESTANTE AU CATHOLICISME, par Mademoiselle A. Leclerc ; un vol. in-12 1 50

DIVINITÉ DE L'ÉGLISE CATHOLIQUE, démontrée et vengée contre les principales objections du protestantisme, reproduites dans une brochure de M. Puaux, ministre de Rochefort ; un gros volume in-18 de 664 pages 2 »»

LA RÈGLE DE FOI DÉFENDUE, QUELQUES MOTS DE RÉPONSE A M. HENRI PITT, ministre de l'Evangile ; brochure in-8 1 »»

TRAITÉ DES MARIAGES MIXTES, pour servir de commentaire aux allocutions du Saint-Père Grégoire XVI, en date du 10 décembre 1837 et du 17 décembre 1851 ; QUESTION PRUSSIENNE, suivie d'un COUP-D'OEIL sur les rapports du Protestantisme avec l'Eglise catholique au XIXe siècle, par le Chevalier Abbé J.-B. Ferrero. Cet ouvrage se vend au profit de l'OEuvre de la Propagation de la Foi ; un volume in-8 (1845). 5 »»

DU SPIRITISME. Peut-on être Catholique et Spirite ? par M. F. ; 1 vol. in-8, *avec un treizième*. 1 »»

LITURGIE ROMAINE.

Tous les nouveaux Offices concédés jusqu'à ce jour se trouvent dans mes éditions de Bréviaires et de Missels.

BREVIARIUM ROMANUM

Ex Decreto SS. Concilii Tridentini restitutum S. Pii V Pontificis Maximi jussu editum, Clementis VIII et Urbani VIII auctoritate recognitum, cum Officiis Sanctorum novissimè per summos Pontifices usque ad hanc diem concessis ; à sacra rituum Congregatione juxta sancitas leges revisum.

Nouvelle édition (1857) approuvée par Son Eminence Monseigneur le Cardinal de Bonald, archevêque de Lyon.

Deux volumes in-12. — Prix : 12 fr.

Le même, sur papier chine, 2 vol. in-12.—Prix : 16 fr.

SUPPLEMENTUM pro Clero Romano,	1 50
— pro Societate Mariæ,	1 50
— — Jesu,	1 50

Je fournirai les Suppléments avec le Bréviaire sans augmentation de prix, quand on me les demandera.

BREVIARIUM ROMANUM,

Cum Officiis Sanctorum hucusque concessis.

Nouvelle édition, approuvée par Son Eminence Monseigneur le Cardinal de Bonald, archevêque de Lyon.

4 volumes in-12, gros caractère. — Prix : 14 fr.

Cette édition est remarquable par la beauté et la netteté du caractère ; quoique d'un format portatif, elle est aussi favorable à la vue qu'une édition in-4. Il n'en existe pas d'aussi complète ; non-seulement j'y ai ajouté tous les nouveaux Offices, mais on y trouve les Offices particuliers à toutes les Congrégations religieuses établies en France, et le nouvel Office de l'Immaculée-Conception.

BREVIARIUM ROMANUM TOTUM,

Belle édition, 1 vol. in-18. Turin. — Prix net avec un treizième : 6 fr.

HORÆ DIURNÆ BREVIARII ROMANI,

Jolie édition sur gros caractère, 1 vol. in-18. — Prix : 2 fr.

MISSALE ROMANUM

Ex Decreto sacrosancti Concilii Tridentini restitutum et novis Missis ex indulto apostolico hucusque concessis auctum. — Nouvelle édition, sur papier collé, approuvée par S. E. Mgr le Card. de Bonald, archevêque de Lyon ; renfermant le nouvel Office de l'Immaculée Conception, et tous les nouveaux Offices concédés jusqu'à ce jour.

1 vol. in-4°, papier surfin. — Prix : 12 fr.

SUPPLEMENTUM pro Clero Romano.
— pro Societate Mariæ.
— pour l'Espagne.
— pour le diocèse de Chambéry.
— pour le diocèse du Puy. — Prix net : 2 fr. 50 c.

J'ai apporté un soin tout particulier à l'exécution de ce nouveau Missel, tant sous le rapport typographique que pour rendre cette édition aussi exacte et aussi complète qu'il est possible. Le papier est de première qualité, il m'a été fourni par un des principaux fabricants d'Annonay; il est collé, ce qui donne la certitude d'une longue durée. La rédaction a été dirigée par un Ecclésiastique très-expert en matière de Liturgie ; il a suivi la dernière édition de Rome, en sorte que mon Missel est beaucoup plus complet que ceux qui ont paru jusqu'à ce jour.

PROCESSIONALE ROMANUM.

1 vol. in-8. — Prix : 4 fr.

MISSÆ PRO DEFUNCTIS

Juxta usum Ecclesiæ Romanæ. Accedunt rubricæ, decreta pro celebratione et applicationis privilegio, celebrandi ritus et absolvendi.—Editio recens.

1 vol. in-4°. — Prix : 3 fr.

PAROISSIEN ROMAIN,

Contenant les Offices des Dimanches et des Fêtes de l'année, précédé des Exercices pour la confession et la communion, de Prières pour diverses circonstances de la vie, d'un petit Sacramentaire, d'une Méthode pour entendre la sainte Messe, et suivi du Chemin de la Croix ; approuvé par S. Em. le Cardinal de Bonald.

Net sans 15e, 1 vol. in-18, basane gaufrée, doré sur tranche; par douzaine : 1 fr. 20
Id. par cent : 1 fr. 10

Net sans 15e : Le même, tranche marbrée; par douzaine : 1 fr. 05
Id. par cent : » 95

Net sans 15e : Le même, *latin et français*, papier superfin, doré sur tranche; par douzaine : 1 fr. 75
Id. relié en chagrin ; par douzaine : 3 fr. »»

Net sans 15e : Le même, grand in-18, GROS CARACTÈRE, papier superfin. Doré sur tranche ; par unité : 2 fr. 50
Id. Id. par douzaine : 2 fr. 25
Id. Id. relié en chagrin, par unité : 4 fr. »»
Id. Id. par douzaine : 3 fr. 50

Net sans 15e : Le même, in-32, contenant les Offices des Dimanches et des principales Fêtes de l'année, et suivi du Chemin de la Croix, doré sur tranche ; par douzaine : » 85
Id. par cent : » 75

Net sans 15e : Le même, in-32 sur raisin surfin, contenant les Offices des Dimanches et de toutes les Fêtes de l'année, suivi du Chemin de la Croix, doré sur tranche ; par douzaine : 1 fr. 25
par cent : 1 fr. 20

Les mêmes, avec le Propre pour le diocèse de Belley.

OFFICE DE LA SEMAINE-SAINTE

Et de l'Octave de Pâques, en latin et en français, selon le Missel et le Bréviaire romains; nouvelle édition, augmentée d'une méthode pour entendre la Messe en méditant sur la Passion du Sauveur, de courts Exercices sur le Chemin de la Croix, et de plusieurs autres prières en l'honneur de la Passion, avec les Indulgences qui y sont relatives. Nouvelle édition en gros caractères.

Un fort volume in-12, de 28 feuilles. — Prix : 2 fr. 25 c.

PARVUM RITUALE ROMANUM

Ea solum complectens quæ in administratione sacramentorum, etc., frequentiori usu adhiberi solent; integrè et fideliter excerpta è Rituali romano Pauli V, aucto et castigato à Benedicto XIV.

Un vol in-32. — Prix : 60 c.

* GRADUEL ROMAIN

Ou Messes des Dimanches et des Fêtes de toute l'année, avec rubriques en français ; édition de Dijon.

Un vol. in-12. — Prix net : 3 fr.

* VESPÉRAL ROMAIN

Ou Vêpres des Dimanches et des Fêtes de toute l'année, avec rubriques en français; édition de Dijon.

Un vol. in-12. — Prix net : 3 fr.

ORDO DIVINI OFFICII

Recitandi sacrique peragendi ab iis qui utuntur calendario universali, juxta ritum *Breviarii et Missalis sanctæ romanæ Ecclesiæ* anno Domini 1866.

Un vol. in-12. — Prix : 50 c.

NOUVELLES PUBLICATIONS.

OEUVRES COMPLÈTES
DE BOSSUET,

ÉVÊQUE DE MEAUX.

Nouvelle édition, conforme à celle de Versailles,

augmentée

DE LA VIE DE BOSSUET

Par le cardinal Bausset.

NOUVELLE ÉDITION,

Conforme à celle de Versailles, et collationnée sur les manuscrits de la Bibliothèque impériale, avec une Table générale et analytique des matières;

16 vol. grand in-8, sur raisin, à deux colonnes. — Prix : 70 fr.

. . . . . .

. . . . . Nous devons féliciter M. Pélagaud du soin qu'il apporte à la correction de ses éditions, et particulièrement du soin qu'il a pris, tout en reproduisant l'édition de Lebel de Versailles pour les *OEuvres de Bossuet*, de faire collationner encore cette édition sur les manuscrits qui se trouvent à la Bibliothèque impériale. Ainsi le clergé pourra se procurer aisément les OEuvres du grand évêque qui a combattu si vaillamment le protestantisme, et qui fournit des armes si puissantes pour la défense du Saint-Siége et de son pouvoir temporel.—Cette édition, par la modicité de son prix, mise à la portée de toutes les bourses, est appelée à rendre de véritables services au clergé.

(Extrait du *Monde*, du 24 juin 1862.)

*INSTITUTIONES THEOLOGIÆ MYSTICÆ

AD USUM

DIRECTORUM ANIMARUM,

Auctore R. P. SCHRAM.

Troisième édition, approuvée par S. Em. le Cardinal-Archevêque de Lyon.

2 vol. in-8. — Prix : 7 fr.

MANUEL DE L'ORDINAND,

OU

EXERCICES PRÉPARATOIRES AUX SAINTS ORDRES.

Par le R. P. Benoit Valuy,

De la Compagnie de Jésus.

Un vol. in-12. — Prix : 3 fr.

OUVRAGES ÉDITÉS
PAR LA SOCIÉTÉ DE SAINT-MICHEL,

A prix net et sans treizième.

	f.	c.
DISCOURS (DEUX) **PRONONCÉS AU CONGRÈS DE MALINES** 1864, par le R. P. Félix, de la Compagnie de Jésus; brochure in-8, prix net	»	25
DIFFICULTÉS (MES), collection de petits opuscules sur les difficultés apparentes qui se présentent comme autant d'obstacles à la pratique de la Religion, par le R. P. de Damas, de la Compagnie de Jésus; 12 vol. grand in-32. La collection, prix net	1	» »

1. A quoi sert la religion?
2. Toutes les religions sont-elles bonnes?
3. Faut-il s'occuper si sérieusement de son âme?
4. Dieu ne nous a-t-il pas donné la liberté?
5. Si je n'ai pas la foi?
6. J'ai ma fortune à faire, comment m'occuper de religion?
7. Je fais comme le grand nombre!
8. Faut-il aller à l'église?
9. A quoi bon aller au sermon?
10. J'ai peur des Prêtres!
11. Ferai-je mes Pâques?
12. Me confesser, je n'en ai pas envie.

Chaque traité, séparément, prix net » 10

HISTOIRE DE LA COMPAGNIE DE JÉSUS, par M. Daurignac; 2 vol. in-12 prix net	1	40
HISTOIRE DE SAINTE RADEGONDE, reine, et de la cour de Neustrie, sous les rois *Clotaire Ier* et *Chilpéric*, par M. le vicomte Th. de Bussière, 2e édition; 1 vol. grand in-18 jésus, prix net	1	» »
JESUS-CHRIST ET LA CRITIQUE NOUVELLE, par le R. P. Félix, de la Compagnie de Jésus (Conférences de Notre-Dame 1864); 1 vol. in-12, prix net	»	60
MADAGASCAR ET LE ROI RADAMA II, par le R. P. Henri de Régnon, procureur des Missions de Madagascar et du Maduré; 1 vol. in-18 jésus, prix net	1	25
MARIE D'AGRÉDA (SOEUR) **ET PHILIPPE IV**, roi d'Espagne. *Correspondance inédite traduite de l'espagnol*, d'après un manuscrit de la Bibliothèque impériale, avec une introduction et des développements historiques, par Germond de Lavigne; 1 vol. grand in-18 jésus, prix net	»	90
PAROLE (LA) **ET LE LIVRE**, Discours prononcé dans l'église Saint-Sulpice, le 23 avril 1865, par le R. P. Félix, de la Compagnie de Jésus; 1 vol. in-18 raisin, prix net	»	25
PASSION (LA) **DE N.-S. J.-C.** mise en vers, et **POÉSIES RELIGIEUSES**, par Henri de Guinaumont; 1 vol. in-18, prix net	»	25
PEUPLE (LE) **ET LES SAVANTS AU XIXe SIÈCLE**, par M. de Mirville; 1 vol. in-12, prix net	»	95
ROME ET LA CIVILISATION, influence de l'Eglise sur le développement matériel, intellectuel et moral du monde, d'après les historiens protestants et philosophes, par M. Eugène Mahon de Monaghan, précédé d'une Lettre du R. P. Félix, de la Compagnie de Jésus; 1 vol. grand in-18 jésus, prix net	1	25
VIE DU R. P. CHOMÉ, de la Compagnie de Jésus, missionnaire au Paraguay; 1 vol. in-18, prix net	»	45

* VIE

DE MGR

ALEXANDRE-RAYMOND DEVIE

ÉVÊQUE DE BELLEY,

Par M. l'abbé J. COGNAT.

2 vol. in-8, belle édition, ornée du portrait de Mgr Devie. — Prix : 10 fr.

MOIS DE MARIE

A L'USAGE DES RELIGIEUSES,

Par le même.

1 vol. in-12. — Prix : 2 fr.

LE LUNDI DE L'OUVRIER,

Par un chef d'atelier.

1 vol. in-32. — Prix : 60 c.

* CASUS CONSCIENTIÆ

IN PRÆCIPUAS QUÆSTIONES THEOLOGIÆ MORALIS,

AUCTORE P. JOANNE PETRO GURY, S. J.

Deux volumes grand in-12. — Prix : 9 fr.

Le clergé attendait avec impatience la publication de cet Ouvrage, auquel on savait que l'auteur travaillait depuis longtemps. Les approbations les plus flatteuses ont été reçues de France et de Rome ; et l'attente du clergé sera pleinement satisfaite à la lecture de ce chef-d'œuvre qui sera pour lui d'une si grande utilité. C'est l'application la plus précise et la plus complète des principes théologiques développés dans le *Compendium* du même auteur, ouvrage dont le succès, qui dure toujours, a été des plus brillants, puisqu'il y a eu près de cinquante mille exemplaires imprimés et répandus parmi le clergé.

* EXAMEN DE CONSCIENCE

SUR LES DEVOIRS ET LES PÉCHÉS

RELATIFS A CHAQUE COMMANDEMENT (très-détaillé),

Par M. l'abbé COLLOMB.

1 vol. in-12. — Prix : 50 c.

COMMENTAIRES

DE JANSÉNIUS,

traduits du latin,

SUR LES SAINTS ÉVANGILES DE N.-S. JÉSUS-CHRIST

traduits du grec en français.

Deux volumes in-8. — Prix : 10 fr.

LETTRES DE FÉNELON

A UN JEUNE HOMME

SUR LA PIÉTÉ ET LA MANIÈRE DE SE BIEN CONDUIRE DANS LE MONDE,

AVEC UN **APPENDICE** SUR LES DANGERS DES ROMANS ET DES THÉATRES CONTEMPORAINS AU POINT DE VUE DU GOUT ET DES MOEURS,

Par le R. P. HUGUET, Mariste.

Un vol. in-12. — Prix : 2 fr.

MÉDITATIONS

POUR TOUS LES JOURS DE L'ANNÉE

A L'USAGE DES RELIGIEUSES,

Par M. VAULLET,

Aumônier de l'hôpital d'Annecy.

4 vol. in-12. — Prix : 10 fr.

DES AMITIÉS

DANS LE JEUNE AGE

OU DU CHOIX DES COMPAGNONS,

Par le Père Antoine Pellicani.

Traduit de l'italien.

A. M. D. G.

Un volume in-18. — Prix : 1 fr.

HEUREUX MOIS DE MAI,

Tiré de la Cité mystique

DE MARIE DE JÉSUS D'AGRÉDA,

renfermant

LA VIE DE LA SAINTE-VIERGE ET LES LEÇONS DE VERTUS QU'ELLE A DONNÉES A SON HUMBLE SERVANTE.

Un volume in-18. — Prix : 1 fr. 25 c.

MOIS DE SAINT JOSEPH,

A L'USAGE DES MAISONS RELIGIEUSES,

Par Mgr J. DABERT, évêque de Périgueux.

1 vol. in-18. — Prix : 1 fr. 50 c.

Le même; 1 vol. in-12, avec musique. — Prix net et sans treizième : 2 fr.

⋆ MÉDITATIONS DU SOIR,

SUR LES VERTUS ÉVANGÉLIQUES,

A L'USAGE DES COMMUNAUTÉS RELIGIEUSES ET DES PERSONNES DU MONDE QUI ASPIRENT A LA PERFECTION CHRÉTIENNE.

Trois volumes in-12. — Prix : 8 fr.

Dans un grand nombre de Communautés on fait la méditation non-seulement le matin, mais aussi le soir; et il n'existe pas de livre spécial pour les personnes qui font cet exercice à la fin de la journée. Cependant, de même qu'il y a des prières particulières pour le matin et d'autres pour le soir, il était naturel qu'il y eût des méditations analogues; car il y a des sujets qu'il est plus convenable et plus utile de traiter après les travaux, les fatigues, les soucis du jour, et avant de donner au corps et à l'esprit le repos habituel et nécessaire. C'est donc un vide que nous venons remplir, un besoin que nous espérons satisfaire. Nous sommes convaincu que les Communautés surtout applaudiront à notre pensée et encourageront notre entreprise, faite principalement dans leur intérêt. L'auteur de ces Méditations est très-versé dans les secrets de la vie spirituelle, et les lecteurs ne peuvent que trouver beaucoup de profit à s'en servir.

LE POUVOIR DE MARIE EN EXEMPLES,

CONTENANT UN GRAND NOMBRE DE TRAITS EMPRUNTÉS A L'HISTOIRE CONTEMPORAINE,

Par le R. P. HUGUET, religieux Mariste,

Un vol. in-12. — Prix : 2 fr.

BIOGRAPHIE UNIVERSELLE

DES HOMMES QUI SE SONT FAIT UN NOM

PAR LEUR GÉNIE, LEURS TALENTS, LEURS VERTUS, LEURS ERREURS, OU LEURS CRIMES,

par F.-X. FELLER.

Nouvelle édition, revue et continuée jusqu'en

1864

PAR L'ABBÉ SIMONIN,

Chanoine, ancien directeur du grand Séminaire de Nevers, auteur de plusieurs ouvrages

8 vol. in-8° à deux colonnes. — Prix : 48 fr.

MANUEL DES GRANDS EXERCICES

DE LA

DEVOTION PRATIQUE ENVERS SAINT JOSEPH,

POUR TOUTE L'ANNÉE

ET EN PARTICULIER POUR LE MOIS DE MARS,

Par le P. ALEXIS-LOUIS de SAINT-JOSEPH,

Carme-Déchaussé.

1 vol. in-18. — Prix : 1 fr. 50 c.

⋆ MÉMORIAL DES ENFANTS DE MARIE

DE LA

CONGRÉGATION PRIMA PRIMARIA

ÉTABLIE DANS LA MAISON DITE DES OISEAUX;

2e Partie,

NOTICES HISTORIQUES SUR QUELQUES ENFANTS DE MARIE.

1 vol. in-12. — Prix : 3 fr.

HISTOIRE, DOCTRINE ET BUT

DE

LA FRANC-MAÇONNERIE,

Par un Franc-Maçon qui ne l'est plus.

DÉDIÉ A TOUS LES HONNÊTES GENS.

Un vol. in-18, sixième édition.—Prix : 1 fr.

A une époque où la franc-maçonnerie étend partout son influence destructive, pour attaquer, nier, ou du moin mettre en doute le vrai, le bon, le juste dans le monde entier, il nous a paru avantageux de faire connaître cette mystérieuse Société, afin de prémunir contre ses ténébreuses machinations. Plusieurs éditions de cette Histoire se sont rapidement écoulées, et prouvent que notre intention a été comprise et appréciée.

L'HISTOIRE ET L'INFAILLIBILITÉ DES PAPES,

OU

RECHERCHES CRITIQUES

Sur les actes et les décisions pontificales que divers écrivains ont cru contraires à la Foi.

Par M. l'abbé B.-M. CONSTANT.

2 vol. in-8. — Prix : 10 fr.

Depuis longtemps on a cherché à répandre l'obscurité sur certains faits, et à exciter des doutes sur l'infaillibilité des successeurs de saint Pierre; M. l'abbé CONSTANT a élucidé toutes ces questions avec une admirable clarté, une grande force de logique, et une accumulation écrasante de preuves.

LES CINQ TRONES DE L'AMOUR DIVIN SUR LA TERRE :

LE SEIN DE MARIE. — LA CRÈCHE. — LA CROIX. — L'EUCHARISTIE. — L'AME FIDÈLE.

Par le P. **ALEXIS-LOUIS de SAINT-JOSEPH**, religieux Carme.

1 vol. grand in-32. — Prix : 1 fr. 75 c.

Le même, in-18, papier surfin. — Prix : 1 fr. 50 c.

LES PETITES CONFÉRENCES

Pour Lectures de Carême, sur les vérités de la Religion.

Par l'abbé DEBENEY,

Auteur de *Beauvallon*, des *Voix de l'Eglise*, etc.

2 vol. in-12. — Prix : 5 fr.

Les Lectures pour le Carême sont d'un usage si général, qu'il est peu de paroisses où Messieurs les Curés puissent se dispenser d'en faire. Les *Petites Conférences* leur seront pour cet objet d'une extrême utilité; on y trouve l'instruction, la science, jointes à beaucoup d'onction : ce qui est une bien grande qualité dans ces sortes de livres. D'ailleurs l'approbation de Monseigneur l'Evêque de Belley, et la recommandation du vénérable M. Vianney, curé d'Ars, dont l'ouvrage est revêtu, suffisent pour en faire l'éloge.

MÉDITATIONS

A L'USAGE DES GENS DU MONDE

Par M. Paul DAGÉ;

Suivies de la Messe et des Vêpres du Dimanche.

Un vol. grand in-32, 4e édition. — Prix : 1 fr. 75 c.

Le même Ouvrage, in-18, édition de luxe. — Prix : 2 fr. 50 c.

On a publié déjà beaucoup de volumes de *Méditations*, mais elles sont toutes destinées aux personnes qui veulent mener une vie exceptionnelle ou plus parfaite. Il fallait donc un ouvrage spécial pour les gens du monde, un ouvrage adapté à leurs besoins, à leur situation, à leurs devoirs. M. Paul Dagé a parfaitement saisi cette nuance; il a choisi les sujets convenables et il les a exposés, développés avec un style entraînant, plein d'éclat et de charmes, avec le langage d'une imagination brillante, mais qui respecte l'exactitude rigoureuse du dogme comme les règles de la saine littérature; qui remplit l'âme des vérités qu'il lui présente, qui la force de s'en pénétrer et d'en tirer les conclusions pratiques qu'elles renferment.

LE CARDINAL XIMÉNÈS

ET

L'ÉGLISE D'ESPAGNE A LA FIN DU XVe ET AU COMMENCEMENT DU XVIe SIÈCLE,

POUR SERVIR A L'HISTOIRE CRITIQUE DE L'INQUISITION;

Traduit de l'allemand

Par MM. SISSON et CRAMPON.

Deuxième édition.—1 vol. in-8°.—Prix : 5 fr.

ESSAI SUR LES PREUVES DU CHRISTIANISME,

PAR Mlle AVOND.

1 vol. in-12. — Prix : 2 fr.

MÉMORIAL

DE LA VIE CHRÉTIENNE,

Par le R. P. Louis de Grenade,

De l'Ordre de Saint-Dominique.

Traduction nouvelle par M. l'abbé Peyronnet,

Membre du Clergé de Notre-Dame de Fourvières.

Deuxième édition, revue et corrigée par l'Auteur.

2 vol. in-8. — Prix : 8 fr.

HORTUS EUCHARISTICUS,

SEU

ANIMA FIDELIS JESUM IN EUCHARISTIA
ADORANS ET ORANS.

Un vol. petit in-18 de 640 pages. — Prix : 2 fr.

ŒUVRES
DU COMTE J. DE MAISTRE,

Nouvelle édition. — 8 vol. in-8°. — Prix : 36 fr.

* LETTRES POSTHUMES ET OPUSCULES INÉDITS
DE M. LE COMTE DE MAISTRE.

2 vol. in-8°. — Prix : 12 fr.

* LETTRES ÉDIFIANTES ET CURIEUSES

DE LA

NOUVELLE MISSION DU MADURÉ,

Par le Père J. Bertrand,
De la Compagnie de Jésus.

2 vol. in-8. — Prix : 8 fr.

MEDITATIONES
BREVISSIMÆ,

AD USUM

SACERDOTUM, RELIGIOSORUM, MISSIONARIORUM, ITER AGENTIUM, ETC.,

IN TOTUM ANNUM DISTRIBUTÆ;

Auctore P. Michaele CUVELHIER,
Societatis Jesu.

1 vol. grand in-32. — Prix : 1 fr. 50 c.

* LE DIRECTOIRE DE L'INTENTION

DANS LA RÉCITATION DE L'OFFICE DIVIN.

A. M. D. G. et J. M. V.

Ur vol. in-18. — Prix : 80 c.

* LES

ANNALES DE TACITE,

Traduites par M. Olivier.

Un volume grand in-8. — Prix net : 7 fr. 50 c.

*LES HISTOIRES DE TACITE,

Traduites par M. Olivier.

Un vol. grand in-8. — Prix net : 5 fr.

* PENSÉES D'UN SOLITAIRE,

Par M. OLIVIER.

2e édition, revue et augmentée.

Un beau vol. in-12. — Prix net : 3 fr.

NOUVELLE METHODE DE MUSIQUE,
SIMPLE ET FACILE,

Par M. ALÉMANY,

Professeur de musique au petit Séminaire de la Côte-Saint-André.

Un vol. in-8. — Prix net : 5 fr.

* L'ENFANT

DE LA

BIENHEUREUSE VIERGE MARIE.

Traduction libre de l'italien par un Père de la Compagnie de Jésus.

A. M. D. G.

Un vol. in-32. — Prix : 90 c.

GUIDE PRATIQUE DE LITURGIE ROMAINE,

Par le P. ANTONIN MAUREL,

De la Compagnie de Jésus.

Un volume in-12.—Prix : 3 fr.

L'IMITATION DE JÉSUS-CHRIST,

TRADUCTION NOUVELLE,

AVEC DES RÉFLEXIONS A LA FIN DE CHAQUE CHAPITRE,

Par M. l'abbé F. DE LAMENNAIS;

Suivie de

LA MESSE TIRÉE DE FÉNELON ET DES VÊPRES DU DIMANCHE.

Un volume in-32.—Prix : 1 fr.

Net sans treizième.	Grand in-32, jolie édition, relié toile,			tranche jaspée ou gaufrée,	1 fr. » c.
	Id.	—	—	tranche dorée,	1 25
	Petit in-32,	—	—	tranche jaspée,	» 60
	Id.	—	—	tranche dorée,	» 75

LES QUATRE SAISONS SANCTIFIÉES

PAR LA

DÉVOTION AU CŒUR IMMACULÉ DE LA BIENHEUREUSE VIERGE MARIE,

MÈRE DE DIEU.

Deuxième édition.—Un vol. in-18.—Prix : 2 fr.

DISCOURS

EN FORME

DE LETTRE DE N.-S. J.-C. A L'AME DÉVOTE,

OU

ENTRETIENS SACRÉS,

Traduit du latin de LANSPERGIUS,

Prieur de la Chartreuse de Juliers, en son livre intitulé : *Divini Amoris Pharetra.*

Septième édition.—Un vol. in-32.—Prix : 80 c.

Ouvrages des RRv. PP. de la Compagnie de Jésus.

CORNELIUS A LAPIDE.

CORNELII A LAPIDE

IN SCRIPTURAM SACRAM

COMMENTARII,

LUGDUNENSIS EDITIO TERTIA, TIRINI IN JOB COMMENTARIO NECNON BELLARMINI IN PSALMOS EXPLANATIONE AUCTA.

20 vol. grand in-8, qui peuvent se relier en 10 volumes. — Prix : 160 fr.

Deux éditions de cet important ouvrage se sont écoulées rapidement; l'accueil favorable fait au savant travail du P. Corneille de la Pierre nous a engagé à publier une *troisième édition* sur laquelle nous accordons des conditions toutes spéciales et *très-avantageuses* aux personnes qui s'adressent *directement* à nous. Nous ferons remarquer, en outre, que cette troisième édition a été imprimée avec le plus grand soin et sur plus beau papier que les précédentes.

LE P. GURY.

* COMPENDIUM THEOLOGIÆ MORALIS

AUCTORE P. JOANNE PETRO GURY, S. J.,

IN COLLEGIO ROMANO ET IN SEMINARIO VALSENSI PROPE ANICIUM PROFESSORE.

2 vol. in-12. — Prix : 10 fr.

Le succès de ce Cours de théologie morale a été immense; il a été adopté dans les séminaires non-seulement en France, mais en Italie, en Belgique, en Espagne, en Allemagne, etc.

LE P. BINET.

* DE L'ÉTAT HEUREUX ET MALHEUREUX

DES

AMES DU PURGATOIRE,

Par le R. P. Etienne BINET, de la Compagnie de Jésus.

Edition corrigée par le P. Pierre JENNESSEAUX, de la même Compagnie.

Un beau volume in-18 jésus. — Prix : 2 fr. 50 c.

CONSIDÉRATIONS SUR LES VERTUS DE SAINT IGNACE.

1 vol. in-32. — Prix : 80 c.

LES SIX DIMANCHES ET LA FÊTE

DE S. LOUIS DE GONZAGUE.

Par le Père A. MAUREL,

De la Compagnie de Jésus.

1 vol. in-32. — Prix : 80 c.

DIRECTOIRE DU RELIGIEUX,

OU RECUEIL DES PRINCIPAUX MOYENS DE SANCTIFICATION,

A L'USAGE DES PERSONNES APPELÉES A LA VIE RELIGIEUSE.

Par un PRÊTRE de la Compagnie de Jésus.

Un vol. in-18. — Prix : 1 fr. 25 c.

DIRECTOIRE DU CHRÉTIEN,

OU RECUEIL DES PRINCIPAUX MOYENS DE SANCTIFICATION;

A L'USAGE DES PERSONNES APPELÉES A VIVRE DANS LE MONDE.

Par un PRÊTRE de la Compagnie de Jésus.

Un vol. in-18. — Prix : 1 fr. 25 c.

ANNÉE CHRÉTIENNE

OU

VIES DES SAINTS,

ET EXERCICES DE PIÉTÉ

POUR

LES DIMANCHES, LES FÊTES MOBILES ET TOUS LES JOURS DE L'ANNÉE.

Avec des réflexions sur l'épître et une méditation sur l'évangile de la messe, et quelques pratiques de piété propres à toutes sortes de personnes.

PAR LE P. CROISET,

De la Compagnie de Jésus.

NOUVELLE ÉDITION,

CORRIGÉE, AUGMENTÉE ET ENTIÈREMENT REFONDUE.

9 vol. petit in-8. — Prix : 36 fr.

L'Année chrétienne ou Vies des Saints, par le P. Croiset, a toujours été généralement estimée à cause des réflexions pieuses et des sentiments pleins d'onction qu'elle renferme. Les Vies des Saints de Godescard sont, sans aucun doute, un ouvrage rempli de science et conforme à la plus saine critique ; mais c'est uniquement de la science, il parle à l'esprit et Croiset parle au cœur. Nous avons complété l'Année chrétienne en y ajoutant les vies des Saints nouvellement canonisés ; nous l'avons améliorée en retranchant de nombreuses répétitions, en corrigeant les inexactitudes de style. Nous espérons donc que les familles chrétiennes, les ecclésiastiques, les communautés religieuses accueilleront avec empressement cette nouvelle édition.

LES MINISTÈRES ECCLÉSIASTIQUES DU SAINT-SIÉGE,

Dans la douzième année du pontificat de Pie IX.

Par l'abbé L. PALLARD,

Docteur en Théologie en l'un et en l'autre Droit,

TRADUCTEUR DE LA RACCOLTA DI ORAZIONE E PIE OPERE COLLE INDULGENZE.

1 vol. in-12. — Prix : 2 fr.

VIE DU P. JEAN-FRANÇOIS-RÉGIS BARTHEZ,

De la Compagnie de Jésus.

Par le P. Eugène SEGUIN, S. J.

Un vol. in-18. — Prix : 2 fr.

LE DIMANCHE

CONSIDÉRÉ AU POINT DE VUE RELIGIEUX ET SOCIAL.

Un vol. in-18. — Prix : 1 fr. 25 c.

LE P. SAINT-JURE.

DE LA CONNAISSANCE ET DE L'AMOUR

DU FILS DE DIEU

NOTRE-SEIGNEUR JÉSUS-CHRIST.

PAR LE P. J.-B. SAINT-JURE,

De la Compagnie de Jésus.

Nouvelle édition, non corrigée :

Quelques mots inintelligibles aujourd'hui ont seulement été changés.

4 vol. in-12, Charpentier. — Prix : 10 fr.

L'HOMME RELIGIEUX.

Par le même.

Edition revue et corrigée.

2 vol. in-12, Charpentier (*Sous presse*).

LE P. NAMPON.

MANRÈSE

EXERCICES SPIRITUELS DE SAINT IGNACE,

MIS A LA PORTÉE DE TOUS LES FIDÈLES,

DANS UNE EXPOSITION NEUVE ET FACILE,

PAR LE P. C. D.,

De la Compagnie de Jésus,

Avec cette épigraphe : *Mei obliviscebatur, dicit Dominus. Propter hoc ecce ego lactabo eam et ducam eam in solitudinem, et loquar ad cor ejus.* (Os. II. 13, 14.)

Dix-huitième édition, revue et entièrement refondue par le P. NAMPON.

1 vol. in-12. — Prix net : 2 fr.

Dans ces derniers temps les Exercices spirituels de saint Ignace ont été en butte à de nouvelles attaques, qui ont été repoussées par des apologies victorieuses. Mais le meilleur moyen de les défendre est de les faire connaître, afin qu'on puisse mieux les apprécier. Le P. C. D.... a rédigé dans cette intention l'édition que nous venons de publier ; il a mis cet ouvrage à la portée de tous les fidèles ; de nombreuses copies manuscrites de son travail ont déjà été répandues dans le public : l'empressement avec lequel elles ont été accueillies nous a fait comprendre qu'il était convenable de l'imprimer pour satisfaire les désirs des hommes de foi ; et les efforts de la haine n'auront eu pour résultat que de répandre davantage la pratique des Exercices spirituels de saint Ignace.

LE P. GAUTRELET.

NOUVEAU MOIS

DU S.-C. DE JÉSUS,

OU LES

TRENTE-TROIS ANNÉES DE LA VIE DU DIVIN SAUVEUR

HONORÉES PENDANT LE MOIS DE JUIN.

Par le R. P. GAUTRELET,

De la Compagnie de Jésus.

Un vol. grand in-32. — Prix : 1 fr. 25 c.

LE P. FINETTI.

CONFÉRENCES

SUR

L'HISTOIRE ÉVANGÉLIQUE,

PRÊCHÉES A ROME PAR LE P. FINETTI,

De la Compagnie de Jésus,

PRÉCÉDÉES D'UNE NOTICE BIOGRAPHIQUE SUR LE P. FINETTI

ET D'UNE

LETTRE PASTORALE DE MONSEIGNEUR L'ÉVÊQUE DE VIVIERS,

AUJOURD'HUI ARCHEVÊQUE DE TOURS.

2e édition, deux beaux volumes in-8. — Prix net : 9 fr.

Dans un ensemble de SOIXANTE CONFÉRENCES, le P. Finetti a raconté toute la vie de N.-S. J.-C., qu'il suit, l'Evangile à la main, de la Crèche à la Croix. Ces Conférences présentent l'exemple à côté du conseil ; elles serviront d'arsenal et de modèles aux prédicateurs, qui pourront y puiser sans scrupule le sujet de leurs sermons, car les faits qu'elles rapportent appartiennent à tous. Elles épargneront un travail d'ordre et de classement entre les diverses actions de la vie de Jésus-Christ, renfermées dans les Evangiles. L'exposition est nette, le style et la façon générale sont pleins de chaleur, l'onction y règne d'un bout à l'autre. Cet ouvrage convient non-seulement aux Ecclésiastiques, mais aux fidèles mêmes, qui aimeront à rencontrer, dans un ouvrage d'étendue ordinaire, des sujets d'instruction plus approfondis en la personne et la vie de J.-C., et des méditations pieuses et utiles pour toute l'année.

LE P. VALUY.

LES VERTUS RELIGIEUSES,

OU

TRAITÉS PRATIQUES DES VŒUX ET DE LA CHARITÉ FRATERNELLE,

A L'USAGE DES COMMUNAUTÉS D'HOMMES ET DE FEMMES, ET DE LEURS AUMONIERS OU PÈRES SPIRITUELS.

PAR LE R. P. BENOIT VALUY,

De la Compagnie de Jésus.

Un vol. in-18. — Prix : 2 fr.

MANUEL DU PRÊTRE EN RETRAITE,

CONTENANT :

1° Un **Directoire** pour la Retraite ecclésiastique ;
2° Un choix de **Méditations** et de **Considérations** pour une Retraite particulière ;
3° Une série d'**Exercices** pour la Retraite de chaque mois.

Par le R. P. **B. Valuy**, de la Compagnie de Jésus,

Auteur de l'*Appel au Clergé* et du *Directoire du Prêtre*, etc., etc.

1 fort vol. in-18. — Prix : 2 fr.

* DU GOUVERNEMENT

DES

COMMUNAUTÉS RELIGIEUSES,

Par le même.

Un beau vol. in-8. —Prix : 7 fr. 50 c.

LE P. MAUREL.

LE CHRÉTIEN

ÉCLAIRÉ SUR LA NATURE ET L'USAGE DES INDULGENCES,

Par le P. A. MAUREL,

De la Compagnie de Jésus.

Ouvrage approuvé par un décret de la Congrégation des Indulgences.

Neuvième édition, avec des modifications et augmentations importantes.

1 vol. in-12. — Prix : 3 fr.

LE P. MAC-CARTHY.

SERMONS
DU R. P. MAC-CARTHY,

DE LA COMPAGNIE DE JÉSUS.

4 vol. in-12. — Prix : 8 fr.

Cet ouvrage a d'abord été publié en trois volumes, mais nous avons eu le bonheur de nous procurer un certain nombre de Sermons que nous n'avions point trouvés dans les manuscrits du P. Mac-Carthy, et que tous ceux qui avaient entendu ce grand orateur regrettaient de ne pas voir imprimés. L'authenticité de ces Sermons a été reconnue par les RR. PP. de la Compagnie de Jésus, et nous nous sommes empressé d'en faire jouir le public. On y remarquera avec plaisir le magnifique sermon sur la Passion, les sermons sur la Pénitence et l'Eucharistie, etc.

LE P. ALPH. RODRIGUEZ.

PRATIQUE
DE LA PERFECTION CHRÉTIENNE ET RELIGIEUSE,

Par le P. Alphonse RODRIGUEZ,

Ouvrage traduit de l'espagnol par l'abbé Regnier des Marais, nouvelle édition, augmentée d'une Table analytique.

6 vol. in-12. — Prix : 7 fr. 50 c.

Le style de cette traduction ayant vieilli, on préfère généralement les éditions où le style a été retouché; nous nous sommes conformé à cette opinion dans la réimpression d'un ouvrage qui se trouve entre les mains de toutes les personnes pieuses, dont il fait les délices. Nous devons faire remarquer que cette édition de Rodriguez est complète.

LE MISSIONNAIRE DE L'ORATOIRE,

OU

SERMONS

POUR L'AVENT, LE CARÊME ET LES FÊTES, ETC.,

PAR LE PÈRE LE JEUNE,

DIT LE PÈRE AVEUGLE.

Nouvelle édition, corrigée avec le plus grand soin, augmentée d'une nouvelle Vie de l'Auteur et d'une Table générale des matières.

12 vol. petit in-8. — Prix : 32 fr.

Les Sermons du P. Le Jeune ont toujours été généralement reconnus comme un trésor ouvert à tous ceux qui consacrent leur vie à distribuer la parole sainte. On y trouve une suavité insinuante, une éloquence familière et de conversation plus persuasive que les discours étudiés et sublimes, et qu'on ne rencontre dans les sermons d'aucun autre prédicateur.

LA SALETTE
DEVANT LA RAISON, ET LE DEVOIR D'UN CATHOLIQUE,

AVEC LE TEXTE ENTIER DES ACTES DU SOUVERAIN-PONTIFE RELATIFS AU MIRACLE ET A LA DÉVOTION DE LA SALETTE, ETC.

Par M. A. NICOLAS.

Deuxième édition, revue et augmentée.

Un vol. in-12. — Prix : 3 fr. 50 c.

COLLECTION

DE VOLUMES DE PIETÉ

A L'USAGE

DES COMMUNAUTÉS RELIGIEUSES, PENSIONNATS ET PETITS SÉMINAIRES.

IN-32, SUR GRAND-RAISIN,

DORÉS SUR TRANCHE, GUILLOCHÉS,

ORNÉS DE QUATRE GRAVURES:

A 1 fr. 25 c. le volume, par douzaine assortie; 1 fr. 15 c. le vol., par cinquante exemplaires assortis; 1 fr. 05 c. le volume, par cent exemplaires assortis; prix net et sans treizième.

COMBAT SPIRITUEL.
FROMENT DES ELUS.
HEURES CHRETIENNES.
IMITATION DE JESUS-CHRIST.
IMITATION DE LA SAINTE-VIERGE.
INTRODUCTION A LA VIE DEVOTE.
JOURNÉE DU CHRETIEN.
LE GUIDE DU PÉNITENT.
MANUEL DES PERSONNES PIEUSES.
JOURNÉE SAINTE.
MÉMORIAL DES VIERGES.
PRATIQUE DE L'AMOUR ENVERS JÉSUS-CHRIST.
RECUEIL DE PRIÈRES DE Mme DU FENOUIL.
VERTUS DE LA MÈRE DE DIEU.

IN-32, BASANE GAUFRÉE, DORÉS SUR TRANCHE,

ORNÉS D'UNE GRAVURE :

A 75 c. le volume, par douzaine assortie; à 70 c. le vol., par cinquante exemplaires assortis; et à 60 c. le volume, par cent exemplaires assortis; prix net et sans treizième.

AMANT DE JÉSUS EN ORAISON.
ANGE CONDUCTEUR DANS LA DÉVOTION CHRÉTIENNE.
AVIS SALUTAIRES.
CHEMIN DE LA CROIX.
COMBAT SPIRITUEL.
DEVOTION AU SACRÉ COEUR DE JÉSUS.
EXERCICES DE LA PRÉSENCE DE DIEU.
IMITATION DE JÉSUS-CHRIST.
IMITATION DE LA SAINTE-VIERGE.
JOURNÉE DU CHRÉTIEN.
MOIS DE MARIE, par le P. Lalomia.
PÉCHEURS PENSANT A L'ÉTERNITÉ.
PETIT PAROISSIEN.
PRATIQUE DE L'AMOUR ENVERS JESUS-CHRIST.
VISITES AU SAINT-SACREMENT ET A LA SAINTE-VIERGE.

Imitatione (de) **Christi.**

BIBLIOTHÈQUE

DES AMES PIEUSES.

GRAND IN-32, PAPIER JÉSUS GLACÉ : 1 fr. 75 c. LE VOLUME, ET REMISE D'USAGE PAR DOUZAINE ASSORTIE.

AME (L') **AUX PIEDS DE JÉSUS ET DE MARIE**, ou VISITES AU SAINT-SACREMENT ET A LA SAINTE-VIERGE, sur un plan nouveau; 1 vol.

CINQ TRONES (LES) de l'Amour divin, par le P. ALEXIS-LOUIS DE ST-JOSEPH, religieux Carme; 1 vol.

COURONNE (LA) **CÉLESTE**, ou LE BUT SUPRÊME DE L'ESPÉRANCE CHRÉTIENNE, par le P. STOEGER, de la Compagnie de Jésus; 1 vol.

FEMME (LA) **PARFAITE** SELON LES DIVINES ÉCRITURES, par Louis de Léon, religieux Augustin, traduite par l'abbé V. POSTEL, 3e édit.; 1 vol.

GUIDE (LE) **PIEUX**, ou RECUEIL DE PRIÈRES ET DE MÉDITATIONS, etc., etc.; quarante-sixième édition, 1 vol.

LIVRE (LE) **DE LA FEMME CATHOLIQUE**, par Mme la comtesse DE NAUCELLES, quatrième édition ; 1 vol.

MANUEL DE DEVOTION A LA SAINTE EUCHARISTIE ET A LA SAINTE-VIERGE par le P. ALEXIS-LOUIS DE SAINT-JOSEPH, *religieux Carme*; quatrième édition, 1 vol.

MÉDITATIONS A L'USAGE DES GENS DU MONDE, par M. PAUL DAGÉ, suivies de la Messe et des Vêpres du Dimanche; quatrième édition, 1 vol.

TRÉSOR DE DÉVOTION, ou la fleur des œuvres de saint Alphonse-Marie de Liguori, contenant des Instructions, Prières et Pratiques de dévotion, extraites des OEuvres de ce Saint, par un religieux Rédemptoriste; quatrième édition, 1 vol.

IN-18 BROCHÉ, LE VOLUME, 1 fr. 50 c. ET REMISE D'USAGE PAR DOUZAINE ASSORTIE.

AME (L') **AUX PIEDS DE JÉSUS ET DE MARIE**, ou VISITES AU SAINT-SACREMENT ET A LA SAINTE-VIERGE, sur un plan nouveau; 1 vol.

ANGE CONDUCTEUR (L') **DES PÈLERINS D'ARS**, ou PETIT MANUEL DE PIÉTÉ à l'usage des fidèles qui aspirent à la sanctification, par le F. G. T., Supérieur, approuvé par Mgr A.-R. Devie, évêque de Belley ; troisième édition, 1 vol.

CINQ TRONES (LES) de l'Amour divin, par le P. ALEXIS-LOUIS DE ST-JOSEPH, religieux Carme; 1 vol.

COURONNE (LA) **CÉLESTE**, ou LE BUT SUPRÊME DE L'ESPÉRANCE CHRÉTIENNE, par le P. J.-N. Stoeger, de la Compagnie de Jésus; 1 vol.

FEMME (LA) **PARFAITE** SELON LES DIVINES ÉCRITURES; OEuvres du docteur *Louis de Léon*, religieux Augustin de Salamanque; 1 vol.

GUIDE PIEUX, ou RECUEIL DE PRIÈRES ET DE MÉDITATIONS sur les moyens de sanctifier la journée, sur la Confession, la Communion, l'Eucharistie, sur le sacré Cœur, sur la pratique de l'Heure sainte, sur la Passion de Notre-Seigneur Jésus-Christ, sur la Dévotion à la Sainte-Vierge, sur la Piété envers les Morts; enrichi de Prières pour tous les jours de la semaine, et d'un Exercice pour chaque mois; 46e édition, 1 vol.

GRANDS EXERCICES (LES) de la dévotion pratique envers saint Joseph, pour toute l'année et en particulier pour le mois de mars, par le P. Alexis-Louis de Saint-Joseph, Carme-déchaussé; 1 vol.

JARDIN DES OLIVIERS, ou MANUEL DE PRIÈRES NOUVELLES et de Prières anciennes auxquelles son attachées des Indulgences, avec de courtes Instructions sur les principaux sujets de piété, par F. LACHAT, sixième édition; 1 vol.

JÉSUS ENFANT, MODÈLE DU JEUNE AGE, ouvrage très-utile à tous les Chrétiens en général, mais plus spécialement aux enfants qui veulent imiter Jésus en son bas âge, par le P. Claude DE BUSSEY, de la Compagnie de Jésus; revu et réédité dans le style naïf de l'original, par le P. Benoît VALUY, de la même Compagnie; 1 fort volume.

L'AMI FIDÈLE, 1 vol.

LIVRE (LE) **DE LA FEMME CATHOLIQUE**, par madame la comtesse DE NAUCELLES; 1 vol.

MANUEL DE DÉVOTION A LA SAINTE EUCHARISTIE ET A LA SAINTE-VIERGE, par le P. ALEXIS-LOUIS DE SAINT-JOSEPH, religieux Carme; 1 vol.

MOIS DE MARIE (NOUVEAU) ou le MOIS DE MAI consacré à la gloire de la Mère de Dieu, contenant une suite de méditations, de prières et d'exemples édifiants, en l'honneur de la très-sainte Vierge, pour chaque jour du mois, par un Prêtre du diocèse de Belley.

Cet ouvrage est composé sur le plan de celui du P. Lalomia, qui est entre les mains de toutes les personnes pieuses. Les méditations ont toutes rapport aux mystères de la Sainte-Vierge, à ses admirables vertus, aux diverses circonstances de sa vie, et aux motifs qui doivent nous inspirer pour elle une confiance filiale. A peine ce nouveau Mois de Marie avait-il paru, qu'il a été généralement goûté et préféré à tous les autres ouvrages composés pour cette pieuse pratique; gros caractère, beau papier; 1 vol.

MOIS (LE) **DE MARS** consacré au très-glorieux patriarche Saint Joseph, pour obtenir son puissant secours pendant la vie et à l'heure de la mort, traduit de l'italien et suivi des *Visites au Saint-Sacrement*, du *Mois de Marie*, de *Prières et Méditations*, etc., avec indulgences; 1 vol.

PRÉCIEUX (LES PLUS) **GAGES**, RENFERMÉS DANS LA DIVINE EUCHARISTIE, tirés des Pères Vaubert, Avrillon, Huby, saint François de Sales, etc., pour les personnes qui veulent tendre à la solide piété; 1 vol.

RETRAITE SPIRITUELLE SUR LES VERTUS DE JÉSUS-CHRIST, par le P. DE BELINGAN, de la Compagnie de Jésus; 1 vol.

TRÉSOR DE DÉVOTION, OU LA FLEUR DES OEUVRES DE SAINT ALPHONSE-MARIE DE LIGUORI, contenant des Instructions, Prières et Pratiques de dévotion très-efficaces pour parvenir à la sainteté et à l'amour parfait de Jésus et Marie, extraites des œuvres de ce Saint, par un religieux de son Ordre, ouvrage traduit de l'italien; 1 vol.

VIE DU PRÊTRE, OU VIE DE FOI, par un directeur de séminaire, *sixième édition*, corrigée et augmentée; 1 vol.

IN-18 BROCHÉ, LE VOLUME, 1 fr. 25 c. ET REMISE D'USAGE PAR DOUZAINE ASSORTIE.

CIEL (LE) **OUVERT** par la confession et la communion fréquente, par M. FAVRE, supérieur des Missionnaires du diocèse de Chambéry; 1 vol.

Ce livre, où le pieux auteur a déposé les conseils et les réflexions que sa longue expérience lui a inspirés, renferme les exhortations et les faits les plus propres à engager à recevoir dignement les sacrements de Pénitence et d'Eucharistie.

CONVERSION DE L'AME, OU MANUEL D'UNE RETRAITE; un vol.

DIRECTION DE SAINT FRANÇOIS DE SALES pour la Prière, la Méditation et les autres degrés de l'Oraison mentale; 1 volume.

IMMACULÉE (L') **VIERGE MARIE**: exercices de trois, neuf et trente jours, en l'honneur de l'Immaculée-Conception de la B. Vierge Marie; par un Prêtre oblat de l'Immaculée-Conception de Marie, Directeur du grand Séminaire de Marseille; troisième édition, augmentée de Cantiques avec les airs notés en musique; 1 volume.

MANUEL (PETIT) de l'Archiconfrérie du très-saint et immaculé Cœur de Marie, pour la conversion des pécheurs, avec la Messe et les Vêpres du sacré Cœur de Marie, par M. Granet, prêtre du diocèse de Valence; 1 volume.

Cet ouvrage est extrait, avec la permission de M. Desgenettes, curé de Notre-Dame-des-Victoires, de son Manuel à l'usage des Membres de l'Archiconfrérie, et approuvé par Mgr l'Evêque de Valence.

MANUEL DU PÉNITENT, ou Méthode abrégée pour se convertir, se réconcilier avec Dieu et persévérer, par l'auteur du *Ciel ouvert*; 1 vol., quatrième édition.

PRÉPARATION A LA MORT, ou Extrait de pensées consolantes et salutaires, dans lequel on a réuni des réflexions et pratiques de piété relatives au passage du temps à l'éternité, spécialement pour les confréries de la bonne-mort; 1 vol.

PRATIQUE DE LA VIE INTÉRIEURE, à l'USAGE DES GENS DU MONDE, 4e édition; 1 vol.

RETRAITE POUR LA PREMIÈRE COMMUNION, par un prêtre du diocèse de Valence; 1 vol.

* BREVIARIUM

PHILOSOPHIÆ SCHOLASTICÆ,

Auctore GRANDCLAUDE,

Doctore in sacra Theologia et in Jure canonico, philosophiæ professore.

Deux volumes in-12. — Prix : 6 fr.

ANCIENNE MAISON RUSAND.

CATALOGUE

DES LIVRES DE FONDS ET DE PROPRIÉTÉ

DE

J. B. PÉLAGAUD

IMPRIMEUR-LIBRAIRE DE N. S. P. LE PAPE.

15 Octobre 1865.

—

PREMIÈRE PARTIE.

—

CE CATALOGUE ANNULE TOUS LES PRÉCÉDENTS

A

	fr.	c.
ABREGÉ DE L'HISTOIRE GENÉRALE DES VOYAGES, par J.-F. DE LA HARPE ; nouvelle édition, augmentée d'un *Extrait des Voyages les plus récents* (Pacho, Claperton, Lyons, Caillé, Franklin, de Humboldt, Parry, de Freycinet, Duperrey, Durville, Perron), par M. DE ROUJOUX et par M. DENAIX, ancien élève de l'Ecole polytechnique ; 30 volumes in-8 avec cartes, y compris la suite A. M. D. G.	60	»
Se vendent séparément :		
VOYAGES EN AMÉRIQUE ; 6 vol.	12	»
— **AUTOUR DU MONDE** ; 9 vol.	18	»
ABRÉGÉ DU GÉNIE DU CHRISTIANISME, ou Beautés de la Religion chrétienne, par M. de Châteaubriand ; édition disposée par M. de Châteaubriand lui-même, à l'usage de la jeunesse ; 2 vol. in-12	3	»
ABRÉGÉ DES SCIENCES, ou Encyclopédie des enfants ; 1 vol. in-12. A. M. D. G.	1	50
ABRÉGÉ DU LYCÉE de Labarpe, Montpellier, 1840 ; 2 vol. in-12	2	»
AGONIE (L') **DU GENRE HUMAIN**, un volume in-8 ; net avec un seul treizième	1	50

Cet ouvrage est aussi piquant par la forme que par le fond : le but de l'auteur a été de prouver que

la société entière était à la veille de sa ruine, et que le Catholicisme pouvait seul la sauver en la ramenant aux vrais principes sous le rapport religieux, moral, politique et littéraire.

« Quant au titre de ce livre, dit l'auteur dans sa Préface, il est bien sombre, j'en conviens ; mais je « ne sais qu'y faire : c'est la traduction littérale du texte mystérieux que depuis mon premier âge de « raison je vois inscrit en lettres de feu, plus lumineuses chaque jour, sur le frontispice de l'Univers. »

AME (l') aux pieds de Jésus et de Marie, ou Visites au Saint-Sacrement et à la Sainte-Vierge sur un plan nouveau ; 1 vol. in-18	1	50
— Le même, 1 vol. grand in-32 sur jésus glacé.	1	75
AME DEVOTE (l), ou Considérations et Aspirations avant et après la sainte Communion, par le Dr J.-B. Pagani, Supérieur-général de l'Ordre de la Charité ; ouvrage traduit de l'anglais et augmenté de Prières pour la Messe et la Confession, par MM. les abbés Stein et R. Roy, avec approbation de l'Auteur ; deuxième édition, 1 vol. in-12.	2	50
AIRS EN MUSIQUE, à trois voix, des Cantiques du diocèse de Lyon ; un volume in-8 oblong, broché ; prix net et sans treizième	5	»
AMANT (L') **DE JÉSUS EN ORAISON**, renfermant les pressants motifs d'aimer Jésus-Christ, les sentiments des Saints qui ont excellé dans l'amour de Jésus-Christ ; par l'auteur de la *Science de l'Oraison*, dont on trouve ici un abrégé ; nouvelle et jolie édition, in-32	»	60
AMI (L') **FIDÈLE**, petit Recueil d'Exercices spirituels, par le P. J.-Nép. Stoeger, de la Compagnie de Jésus ; 1 vol. in-18	1	50
AMI (L') **ZÉLE DES PÉCHEURS**, ou Exhortations adressées aux pécheurs, suivies d'anecdotes morales, et précédées de réflexions tirées de l'Ecriture sainte et des saints Pères, pour tous les jours du mois, par l'abbé*** ; un volume in-12	1	20
AMITIÉS (DES) dans le jeune âge, ou du Choix des Compagnons, par le P. Ant. Pellicani, traduit de l'italien. A. M. D. G. ; 1 vol. in-18	1	»
ANALYSE DES MERVEILLES DE LA CRÉATION, par M. Quibel ; un volume in-12	1	20

Le but de l'auteur a été d'être utile à la jeunesse : il décrit de la manière la plus intéressante la magnificence des œuvres de Dieu ; la lecture de son livre élève l'âme, et fait célébrer et bénir celui à qui tout dans la nature doit son existence.

ANALYSE DES SERMONS DU P. BEAUREGARD, Jésuite ; un volume in-12	1	50

La clarté, la netteté, des divisions naturelles et méthodiques : telles sont les qualités principales des Sermons du P. Beauregard. Les résumés contenus dans ce volume ont été faits avec beaucoup de goût, de précision et de discernement : ce sont des plans de discours très-utiles pour les Ecclésiastiques qui se livrent à la prédication.

ANGE (L') **CONDUCTEUR** dans la dévotion chrétienne, réduite en pratique en faveur des âmes dévotes, avec l'Instruction des riches indulgences dont jouissent les personnes associées dans la Confrérie de l'Ange gardien, par le R. P. Jacques Goret, de la Compagnie de Jésus ; nouvelle édition, in-32	»	40
ANGE CONDUCTEUR (l') **DES PELERINS D'ARS**, ou petit Manuel de Piété à l'usage des fidèles qui aspirent à la sanctification, par le F. G. T., Supérieur, approuvé par Mgr A.-R. Devie, évêque de Belley ; 1 vol. in-18, troisième édition	1	50
ANGE (L') **CONDUCTEUR DANS LA DEVOTION CHRÉTIENNE**, un volume in-18 en gros caractère.	»	80
ANGE (L') **CONDUCTEUR DANS LA DEVOTION CHRÉTIENNE**, ou Pratiques pieuses en faveur des âmes dévotes, par le P. Goret ; édition augmentée de l'Office de la Sainte-Vierge et de l'Office des Morts, de Cantiques choisis sur la naissance de Jésus-Christ ; un volume in-18	»	90
ANNÉE CHRETIENNE OU VIES DES SAINTS et Exercices de piété pour les dimanches, les fêtes mobiles et tous les jours de l'année ; avec des réflexions sur l'épître et une méditation sur l'évangile de la messe, et quelques pratiques de piété propres à toutes sortes de personnes. Par le P. Croiset, de la Compagnie de Jésus ; nouvelle édition, corrigée, augmentée et entièrement refondue ; 9 vol. petit in-8°	36	»
ANTI-MONTLOSIER, ou les Jésuites défendus ; un volume in-8, broché, prix net et sans treizième	1	»
APERÇU NOUVEAU D'UN PLAN D'ÉDUCATION CATHOLIQUE ; un volume in-8	1	50
APOLOGUES pouvant faire suite aux Fables de La Fontaine, par Jacques Orsel ; troisième édition, un volume in-18	1	»

M. de Lamartine écrivait à l'auteur : « Vous faites parler dans leur langue naïve, même aux plantes « et aux insectes, une philosophie sainte et élevée, revêtue de couleur, de drame et d'harmonie. Je ne

« m'étonne pas qu'une édition de plus soit pour vous un gage d'éditions futures. Les hommes ont toujours aimé et aimeront toujours la vérité en récits et en images : heureux qui sait, comme vous, la leur raconter ainsi ! etc. »

M. de Châteaubriand, Mgr l'archevêque de Bordeaux, M. Sauzet, président de la Chambre des Députés, dans des lettres insérées, comme celle de M. de Lamartine, en tête du volume, rendent le même témoignage à M. Orsel.

Enfin, l'Académie royale de Lyon reconnaît dans ce Recueil « beaucoup de philosophie, des traits « fins, des réflexions plaisantes, des images vraies, et souvent une naïveté et une bonhomie qui rappellent La Fontaine lui-même. »

APPEL AU CLERGÉ pour la sanctification spéciale des hommes, par le P. Benoît Valuy, de la Compagnie de Jésus, avec l'autorisation de S. Em. le Cardinal de Bonald, archevêque de Lyon; in-18, huitième édition. » 50

APPEL AUX PROTESTANTS DE BONNE FOI; in-12 » 80

ART (L') EPISTOLAIRE, ou Dialogues sur la manière de bien écrire les lettres, divisé en deux parties, les préceptes et les modèles, pour servir à l'instruction de la jeunesse; 3 volumes in-18 2 »»

ASPIRATIONS A DIEU recueillies de l'Ecriture et des saints Pères, par Bona; 1 vol. in-12 1 »»

ASSOCIATION A LA DEVOTION ET A L'AMOUR DES SACRÉS CŒURS DE JESUS ET DE MARIE; in-32 » 50

AVENTURES DE TÉLÉMAQUE, par Fénelon, édition à laquelle on a joint la traduction des six livres de l'Odyssée et les Aventures d'Aristonoüs, par le même; enrichie des passages grecs et latins imités par Fénelon, recueillis par J. A. Fabricius et D. Durand, avec les notes et remarques de ces deux savants; augmentée d'une Notice sur Fénelon et de la Préface de l'abbé de Saint-Rémy; 3 volumes in-8 6 »»

— Le même, un volume in-12, A. M. D. G. 1 »»

AVENTURES (LES) DE ZISCA, ou Luttes des Momiers et des Ministres, ramenant une âme droite au catholicisme, par J.-T. Boissonnier, curé d'Alex; 1 vol. in-12 2 »»

AVIS D'UN CURÉ A SES PAROISSIENS, ouvrage utile aux pasteurs et aux fidèles, par un Curé du diocèse de Lyon; un volume in-18 » 80

Ce petit livre est un recueil de conseils sages et éclairés, capables d'aider les fidèles à mener une vie chrétienne, et à graver plus profondément dans leur mémoire les pratiques pieuses qui leur sont indiquées par le zèle des pasteurs. Cet ouvrage, répandu dans les paroisses, donné en prix dans les catéchismes, pourra produire quelque bien, instruire et édifier.

AVIS SALUTAIRES D'UN SERVITEUR DE DIEU, ou courte Méthode pour tendre à la perfection chrétienne, nouvelle édition, corrigée et augmentée; un volume in-32 » 40

B

BELLARMINUS IN PSALMOS, un volume grand in-8. (*Voyez* Explanatio.) 11 »»

BIBLE DE ROYAUMONT, ou Histoire de l'ancien et du nouveau Testament, avec des explications édifiantes tirées des saints Pères, pour régler les mœurs dans toutes sortes de conditions; un vol. in-8, orné de 386 figures 2 50

— Le même, édition classique; un volume in-12 » 80

BIBLE VENGÉE, par Du Clot; 3 volumes in-8. (*Voir* OEuvres de Du Clot.) 8 »»

BIBLIA SACRA vulgatæ editionis, Sixti V jussu recognita, et Clementis VIII auctoritate edita, un volume in-8, édition classique 4 »»

BIOGRAPHIE UNIVERSELLE des hommes qui se sont fait un nom par leur génie, etc., par F.-X. Feller, revue, classée par ordre alphabétique, continuée jusqu'en 1864 par l'abbé Simonin; 8 volumes grand in-8 48 »»

BON (LE) SÉMINARISTE, ou Notice sur la Vie de G. M. L. Munet, in-12; prix net et sans treizième » 25

BREVIAIRE DES PENITENTS, un vol. in-8 4 »»

BREVIARIUM ROMANUM, ex decreto sacrosancti concilii Tridentini restitutum, S. Pii V jussu editum, Clementis VIII et Urbani VIII auctoritate recognitum, cum officiis sanctorum hucusque concessis; nouvelle édition, approuvée par S. E. Mgr le Cardinal de Bonald, archev. de Lyon; 4 vol. in-12, gros caractère 14 »»

BREVIARIUM ROMANUM, 2 vol. in-12 12 »»

BREVIARIUM ROMANUM, 4 volumes in-32, édition portative 12 »»

BREVIARIUM ROMANUM TOTUM, un volume in-18; prix net avec un treizième 6 »»

BREVIARIUM VIENNENSIS ECCLESIÆ, 4 volumes in-32, dorés sur tranche, édition portative, très-soignée; prix net sans treizième 20 »»

C

CANTICUM, Recueil complet de Cantiques, à l'usage des Paroisses, des Communautés religieuses et des Maisons d'éducation, par MM. les abbés Fichet et Neyrat, maîtres de chapelle de la Primatiale et de Saint-Bonaventure, à Lyon; ouvrage approuvé et recommandé par LL. EE. les Cardinaux-Archevêques de Lyon et de Bordeaux, à *trois voix égales*; 1 vol. in-8 5 »»

CANTIQUES A L'USAGE DES MAISONS DU SACRE-COEUR; in-12 2 25

Ce Recueil se fait remarquer par le choix des cantiques qu'il renferme. Il manquait depuis longtemps dans le commerce; les demandes nombreuses qui nous ont été faites nous ont engagé à le réimprimer: cette nouvelle édition a été revue avec soin.

CANTIQUES (NOUVEAU CHOIX DE) de Saint-Sulpice, précédé d'une notice des principaux usages des catéchismes de cette paroisse; un volume in-18, nouvelle édition considérablement augmentée, avec messe et vêpres. » 60

— Le même, avec tous les airs en musique; un volume in-18, prix net et sans treizième » 75

— Les airs seuls, prix net sans treizième » 55

CANTIQUES SPIRITUELS à l'usage des Missions du diocèse de Lyon; nouvelle édition, *seule adoptée par MM. les Missionnaires*; in-12 » 50

L'autorité ecclésiastique ne reconnaît que cette seule édition comme complète et exacte.

CANTIQUES à l'usage du diocèse de Belley, pour les Missions, Retraites, Fêtes de l'année, la première Communion, la Confirmation, le Mois de Marie, etc.; 1 vol. in-12, cart., net sans treizième » 50

—Le même, avec les airs notés, première partie, 1 vol. in-12, cart. net, sans treizième 1 25

— Le même, seconde partie, 1 vol. in-12, cartonné, dos parch. net, sans treizième 1 »»

— Le même, deuxième partie, avec les airs notés, cart., dos parch. 1 75

CANTIQUES (RECUEIL DE) à l'usage du diocèse de Lyon, précédé des prières pour la messe et les vêpres, publié par ordre de Mgr l'Archevêque; in-18 1 »»

CANTIQUES TIRÉS DES MEILLEURS RECUEILS, à l'usage des paroisses, des missions, des retraites, des catéchismes, des maisons d'éducation et des familles chrétiennes, par M. l'abbé Querbe; un volume in-12 1 20

— Le même, avec les airs en plain-chant; un volume in-12 2 50

Une critique sévère a présidé au choix des cantiques qui composent cet excellent Recueil : on s'est appliqué à n'y en mettre aucun qui ne fût conforme aux règles de la versification, et dont le ton ne fût digne de son sujet.

CANTIQUES POUR LES VEILLÉES D'HIVER, les ateliers, fabriques, ouvroirs, et autres lieux et réunions de travail, comprenant l'Histoire abrégée de l'ancien et du nouveau Testament, de la vie de la Sainte-Vierge et des Saints les plus connus; suivis d'instructions familières sur divers points du Catéchisme, avec approbation de Mgr l'Évêque de Belley; 1 vol. in-12 1 50

— Le même, avec les airs notés en *plain-chant mesuré* 2 »»

CARDINAL (le) XIMENÈS et l'Eglise d'Espagne à la fin du quinzième et au commencement du seizième siècle, pour servir à l'histoire critique de l'Inquisition, par le Dr C. S. Hefelé, professeur de théologie à l'Université de Tubingue, traduit par MM. les abbés Sisson et Crampon (seule traduction avouée par l'Auteur); 1 vol. in-8, orné du portrait authentique de Ximénès, *deuxième édition* 5 »»

CARÊME (le) SANCTIFIÉ, ou Réflexions sur la Passion de N.-S. J.-C. pour tous les jours du Carême, troisième édition; 1 vol. grand in-32, sur jésus superfin 1 »»

CATECHISME DE COLLOT, un volume in-12 1 40

CATECHISME DE CONSTANCE, 4 volumes in-12. (*Voir* Entretiens familiers, en forme de Catéchisme, d'un curé de campagne avec la jeunesse.) 8 »»

CATÉCHISME DE CONTROVERSE, par le P. Scheffmacher, de la Compagnie de Jésus; nouvelle édition, revue avec soin et approuvée par Mgr l'Archevêque, administrateur du diocèse de Lyon; in-18 » 50

C'est l'ouvrage le plus propre à donner des notions exactes sur le protestantisme ; nous nous sommes déterminé à le réimprimer sur la recommandation d'un illustre Prélat qui n'a pas cru pouvoir opposer un plus puissant obstacle aux efforts que les protestants font depuis quelque temps en faveur de leur secte. Sa lecture convient à tout le monde, au peuple comme aux savants : on y voit sous leur véritable aspect, c'est-à-dire dans toute leur nudité, des faits et des doctrines que la passion représente sous un jour favorable.

CATECHISME DE DU CLOT ; 4 volumes in-8. (*Voir* Œuvres de Du Clot : Explication de la Doctrine catholique.) 16 »»

CATECHISME DES FONDEMENTS DE LA FOI, par Aymé ; nouvelle édition, augmentée d'extraits des lettres de Fénelon ; in-18 » 30

CATECHISME DU SACREMENT DE MARIAGE, par M. Vuarin, curé de Genève ; in-18, seconde édition 1 20

Le besoin d'un ouvrage de ce genre était senti généralement : il existe divers livres contenant des instructions pour se préparer à la réception des autres sacrements, mais il n'y avait rien de spécial pour le mariage, un des actes les plus importants de la vie humaine : aussi se plaint-on que ce sacrement soit reçu trop souvent sans les dispositions convenables, sans la connaissance des devoirs qu'il impose. On saura donc gré à M. le curé de Genève d'avoir publié son travail sur ce sujet, et d'avoir fait participer les fidèles au résultat de ses réflexions et de son expérience.

CATÉCHISME RAISONNÉ sur la liturgie ; 1 vol. in-18 » 60

CATÉCHISME HISTORIQUE, par Fleury ; un volume in-12 » 80

CATÉCHISME (PETIT) **HISTORIQUE**, contenant en abrégé l'Histoire sainte et la doctrine chrétienne, par Fleury ; un volume in-18 » 50

CATECHISME SPIRITUEL DE LA PERFECTION CHRETIENNE, composé par le P. Surin, de la Compagnie de Jésus ; 2 gros volumes in-12 3 »»

Le P. Surin est un des maîtres les plus estimés de la vie spirituelle ; il jouissait d'une grande réputation d'habileté dans la direction des âmes. Son Catéchisme spirituel est regardé avec raison comme le meilleur ouvrage à conseiller aux personnes qui désirent faire des progrès dans la perfection chrétienne.

CATÉCHISME DES PEUPLES DE LA CAMPAGNE ET DES VILLES, contenant des Instructions sur le Symbole des Apôtres, les Vertus théologales et chrétiennes, les Commandements de Dieu et de l'Eglise, contre les péchés et les vices, sur les Sacrements, les véritables Dévotions, les Evangiles de tous les dimanches de l'année, des Méditations sur la Passion de N.-S. J.-C., etc., par un Prêtre Missionnaire ; 2 gros volumes in-12 5 »»

CHANTS D'UN LÉVITE, ou Poésies religieuses dédiées à la jeunesse chrétienne, par un supérieur de séminaire ; un volume in-18, avec un treizième 1 50

CÉRÉMONIES ET PRIÈRES pour la Consécration d'une église et d'un autel, extraites du Pontifical, avec les Antiennes, les Psaumes et les Litanies notés en plain-chant ; édition approuvée par S. E. Mgr le cardinal de Bonald ; 1 vol. in-12, prix net 2 »»

CÉRÉMONIES et Prières pour la Consécration d'un Evêque, 1 vol. in-12 » 40

CHEMIN (LE) **DE LA CROIX**, in-18. (*Voyez* Instruction sur..., etc.) » 30

— Le même, in-32 avec gravures » 60

CHEMIN (LE) **DE LA SANCTIFICATION**, ou le Vrai conducteur des âmes dans la voie du Salut, par les sacrements de Pénitence et d'Eucharistie ; nouvelle édition, augmentée et plus correcte que toutes celles qui ont paru jusqu'à ce jour ; un volume in-18 » 80

CHEMIN DE LA SANCTIFICATION, ou Guide de la Jeunesse et des Familles dans les exercices de la vie chrétienne ; ouvrage divisé en quatre parties, et approuvé par Mgr l'Evêque de Belley, à l'usage des écoles des Frères de la Sainte-Famille, par le F. G. T. Supérieur, quatrième édition ; 1 vol. in-12 2 25

CHRÉTIEN (le) **SANCTIFIÉ** par l'Oraison dominicale, ouvrage inédit du P. Grou, édition de luxe ; 1 vol. in-18 2 »»

CHRÉTIEN (LE) **INSTRUIT** dans toutes les vérités de la foi et de la morale ; un volume in-18 » 80

CHRÉTIEN (le) éclairé sur la nature des Indulgences, par le P. A. Maurel, de la Compagnie de Jésus, ouvrage approuvé par un décret de la Congrégation des Indulgences ; 1 vol. in-12, neuvième édition. 3 »»

CIEL (LE) **OUVERT** par la confession et la communion fréquente, par M. Favre, supérieur des Missionnaires du diocèse de Chambéry ; in-18 1 25

Ce livre, où le pieux auteur a déposé les conseils et les réflexions que sa longue expérience lui a inspirés, renferme les exhortations et les faits les plus propres à engager à recevoir dignement les sacrements de Pénitence et d'Eucharistie.

CINQ TRONES (LES) de l'Amour divin sur la terre, par le P. Alexis-Louis de St-Joseph, religieux Carme ; 1 volume grand in-32 1 75

— Le même, in-18 1 50

COMBAT (LE) **SPIRITUEL**, dans lequel on trouve les moyens les plus sûrs de vaincre ses passions et de triompher du vice, augmenté de *la Paix de l'Ame*, du *Bonheur d'un cœur qui meurt à lui-même pour vivre à Dieu*, et de *Pensées sur la mort*, traduit de l'italien, par Brignon ; in-18 » 80

— Le même, nouvelle édition, augmentée de l'*Ame pénitente* ou *Nouveau Pensez-y bien*, de *la Paix de l'Ame* ; in-32, très-jolie édition sur caractère neuf, papier fin » 60

— Le même, grand in-32 1 »»

COMPENDIUM THEOLOGIÆ MORALIS, auctore P. Joanne Petro Gury, S. J., in collegio et in seminario Valsensi prope Anicium professore, nova editio, ab auctore emendata et notabiliter adaucta ; 2 vol. in-12, *seizième édition* 10 »»

CONCILII TRIDENTINI Canones et Decreta, 1 vol. in-18, *édition de Saint-Brieuc*, 1823 1 20

CONCORDANTIÆ quatuor librorum de Imitatione Christi, in quibus unusquisque liber indicatur charactere numerali sibi respondente ; 1 vol. in-8, net 7 50

CONCORDANTIÆ Sacrorum Bibliorum ; 2 vol. in-8, édition de Lille 16 »»

CONDUITE (MÉTHODE ou) chrétienne pour passer saintement la vie, contenant des instructions et prières pour chaque jour, chaque semaine, chaque mois et chaque année, à l'usage des missions et des peuples de la campagne ; nouvelle édition, augmentée ; un volume in-12 » 90

CONDUITE (LA VÉRITABLE) de S. François de Sales pour la confession et la communion, fidèlement extraite de ses écrits, et faisant partie de ses œuvres ; avec un recueil des pensées affectueuses du même Saint, qui peuvent servir avant et après la sainte communion ; un volume in-18 » 60

CONDUITE pour passer saintement le temps de l'Avent, où l'on trouve pour chaque jour une pratique, une méditation, des sentiments sur l'évangile du jour, et des sentences tirées de la sainte Ecriture et des SS. Pères, etc., par le R. P. Avrillon ; un volume in-12 1 »»

CONDUITE pour passer saintement le temps du Carême, où l'on trouve pour chaque jour une pratique, une méditation, des sentiments sur l'évangile du jour, et des sentences tirées de la sainte Ecriture et des SS. Pères, avec la collecte de la sainte Messe et un point de la Passion de Notre-Seigneur Jésus-Christ, par le R. P. Avrillon ; un volume in-12 1 »»

CONDUITE pour passer saintement les fêtes et octaves de la Pentecôte, du Saint-Sacrement et de l'Assomption, par le R. P. Avrillon ; un volume in-12, jolie édition, gros caractère 1 »»

CONFERENCES (LES PETITES) pour lectures de Carême, par l'abbé Debeney ; 2 vol. in-12 5 »»

CONFERENCES philosophiques sur la Religion, où l'on s'attache à défendre les mystères du christianisme et à prouver l'accord de la foi avec la raison, en réduisant toute la controverse entre l'incrédule et le chrétien à un petit nombre de principes ; un volume in-8 2 »»

Rien n'est plus commun de nos jours que de voir des incrédules ou des indifférents s'appuyer sur la philosophie pour combattre ou mépriser la Religion : M. de Montmeyan démontre avec beaucoup de force et de lucidité que la vraie philosophie est d'accord avec la Religion, et que toute doctrine est fausse quand elle n'est pas conforme aux principes religieux. La forme du dialogue, qu'il a adoptée, lui a permis de rendre la discussion pleine de chaleur et de mouvement.

CONFERENCES sur l'Histoire Evangélique, prêchées à Rome par le P. Finetti, de la Compagnie de Jésus, précédées d'une Notice biographique sur le P. Finetti, et d'une Lettre pastorale de Mgr l'Evêque de Viviers ; 2 vol. in-8, prix net 9 »»

CONFERENCES sur les grandeurs de la Sainte-Vierge, prêchées dans l'église de Saint-Sulpice, à Paris, pendant le mois de Marie, par M. l'abbé Combalot ; un vol. in-8, net 6 »»

Cet Ouvrage est un *Mois de Marie*, composé de sermons pour tous les jours du mois de mai. Après avoir traité, dans les premières conférences, de la gloire, des vertus de Marie, des mystères dont elle est l'objet, des titres qu'elle possède à notre amour, l'auteur a consacré un discours sur chacune des strophes du *Magnificat*. Il n'existe encore rien en ce genre ; nous ne doutons pas que cette forme nouvelle n'intéresse vivement la piété des serviteurs de Marie.

CONFERENCES de Mgr Frayssinous ; 2 vol. in-8, bonne édition, prix net 5 »»

CONFORMITÉ de la Religion chrétienne avec la nature et les besoins de notre cœur : un volume in-12 » 90

Présenter la Religion chrétienne comme la seule capable de satisfaire le cœur de l'homme, tel est le but de l'auteur. Son ouvrage ne peut être que très-utile à la jeunesse, elle y trouvera un préservatif contre les sophismes des déclamateurs qui se plaisent à représenter la Religion comme barbare et opposée à notre nature.

CONFRERIE (SAINTE) de Notre-Dame Auxiliatrice, ou Confédération d'amour, érigée à Munich, et confirmée par Innocent XI en 1684, par l'auteur des *Instructions familières* : in-12 broché rogné, net » 25

CONFRERIE du Saint Rosaire (RÈGLEMENT DE LA) ; in-18, net » 20

CONJECTURES SUR LES AGES DE L'ÉGLISE ET LES DERNIERS TEMPS, par M. A. Nicolas ; 1 vol. in-8 5 »»

CONNAISSANCE DE J.-C., par le P. Saint-Jure, édition non corrigée et où seulement quelques mots inintelligibles ont été changés ; 4 vol. in-12, format Charpentier 10 »»

CONSIDERATIONS CHRETIENNES pour toute l'année, avec les Evangiles de tous les dimanches, par le P. Crasset, de la Compagnie de Jésus ; 4 vol. in-12 4 »»

CONSIDERATIONS sur la France, par le comte de Maistre ; un volume in-8 1 70

CONSIDÉRATIONS sur l'exercice de la prière et de l'oraison, par le P. J. Picot de Clorivière, de la Compagnie de Jésus, nouvelle édition, revue par un P. de la Compagnie ; 1 vol. in-18 1 25

CONSIDERATIONS sur l'esprit et les vertus de saint Ignace de Loyola, fondateur de la Compagnie de Jésus ; 1 vol. grand in-32 » 80

CONTADINA (LA) **PIA**, un volume in-12 1 »»

L'étude de l'italien est de nos jours généralement cultivée en France ; aussi nous avons lieu d'espérer qu'on accueillera favorablement la traduction italienne d'un livre dont l'original a eu le plus grand succès dans notre langue. Le style en est pur, élégant et facile : l'auteur, qui est Italien, est attaché à un établissement très-connu d'une des principales villes du royaume.

CONVERSION DE L'AME, ou Manuel d'une Retraite ; 1 vol. in-18 1 25

Une doctrine exacte et une agréable variété de prières, d'oraisons jaculatoires, de comparaisons et d'exemples tirés de l'Ecriture-Sainte, des livres liturgiques et des saints docteurs, font le principal mérite de cet ouvrage. Tout y respire l'esprit de foi, de componction et d'amour ; on y trouve réuni ce qui est épars dans plusieurs livres de piété et d'ascétisme. (*Extrait de l'approbation des censeurs ecclésiastiques.*)

CONVERSION d'un pécheur réduite en principes, par le P. Salazar, édition augmentée des PÉCHEURS PENSANT A L'ÉTERNITÉ ; un volume in-18 » 70

CORNELII A LAPIDE IN SCRIPTURAM SACRAM COMMENTARII, Lugdunensis editio tertia, Tirini in Job commentario necnon Bellarmini in psalmos explanatione aucta ; 20 volumes grand in-8 en 10 tomes. 160 »»

Le Commentaire de CORNELIUS A LAPIDE sur l'Ecriture sainte est celui qui est regardé, d'un consentement unanime, comme le plus complet, le plus vaste, le plus instructif et le plus utile. Tous ceux qui après lui ont écrit sur la même matière, n'ont fait en quelque sorte qu'abréger son ouvrage. On y trouve toutes les explications, tous les développements dont le dogme et la morale sont susceptibles, et que recherchent ordinairement ceux qui se livrent à l'instruction, à la prédication et à l'étude de la théologie. C'est une mine féconde, abondante en richesses ; c'est un arsenal qui fournit toutes les armes nécessaires pour soutenir la controverse contre les hérétiques et leurs sophismes bibliques, contre les incrédules et leurs sophismes philosophiques, contre les faux et les demi-savants qui cherchent à opposer les lois vraies ou prétendues de la nature aux lois éternelles du Dieu créateur ; en un mot, on y trouve des éclaircissements à toutes les questions, des solutions à toutes les difficultés qui sont agitées de nos jours.

CORRESPONDANCE d'un ancien directeur de séminaire avec un jeune prêtre, sur la politesse, sixième édition ; un volume in-12 2 »»

Cet Ouvrage, qui vient d'un homme haut placé dans la hiérarchie où il domine par l'ascendant du talent, des années et de la plus haute piété, s'adresse à tous les Ecclésiastiques ; il est le manuel indispensable qui doit les accompagner au sortir du séminaire ; en un mot, il est pour tous : car il n'est personne, même dans le monde le plus cultivé, qui puisse se flatter d'être constamment irréprochable sous le rapport des convenances de société. Enfin, l'auteur suit le prêtre pas à pas, à l'église, dans la société et dans ses rapports avec ses confrères. Il lui enseigne les règles de bienséance qui doivent présider à sa correspondance, et devient pour lui un guide sûr dont il appréciera certainement les sages inspirations.

COURONNE de l'année chrétienne, par Abelly ; 2 vol. in-12 2 50

Il ne faut pas confondre notre édition, qui est sur beau papier et beau caractère, avec une autre imprimée dans la même ville.

COURONNE (la) **CÉLESTE**, ou le but suprême de l'Espérance chrétienne, par le P. J.-N. Stoeger, de la Compagnie de Jésus, traduit de l'allemand, avec approbation de l'Auteur, par Joseph H. Groulier ; 1 vol. in-18. 1 50

— Le même, in-32 1 75

COURONNE A NOTRE-DAME DE FRANCE, par l'abbé Ravel ; 1 vol. in-12 2 »»

COURS COMPLET D'INSTRUCTION CHRETIENNE, ou Exposition et Preuves de la Doctrine chrétienne, par l'abbé Marotte, vicaire-général de Verdun ; deuxième édition, revue avec soin, et augmentée d'une quatrième partie sur le Service divin ; 1 fort volume in-8 4 »»

—Abrégé de cet Ouvrage, à l'usage des Catéchismes et des Ecoles chrétiennes ; 1 fort vol. in-18 de 500 pages, net 1 40

• Le *Cours élémentaire d'Instruction chrétienne*, dit Mgr l'Evêque de Verdun, porte avec lui sa recommandation dans le nom même de son auteur, bien connu par l'étendue et l'exactitude de sa science théologique. Nous nous bornerons donc à exprimer le désir que cet ouvrage devienne le manuel des catéchismes de persévérance, des maisons d'éducation et des familles chrétiennes. Nous ajoutons que MM. les Curés y trouveront, dans une doctrine substantielle et pieuse, un fonds précieux pour la composition de leurs instructions pastorales. »

COURS COMPLET DE DOCTRINE CHRÉTIENNE, contenant le CATÉCHISME DE BOURGES, revu, corrigé et augmenté, et l'EXPLICATION DU CATÉCHISME DE L'EMPIRE, nouvelle édition, approuvée par S. E. le Cardinal de Bonald, archevêque de Lyon ; 2 très-forts vol. in-8 12 »»

La Chétardie, curé de Saint-Sulpice, à Paris, et auteur de ce *Catéchisme*, joignait à une parfaite connaissance de la Religion une grande netteté dans les idées et beaucoup de justesse dans l'expression. Son livre, véritable type de ce qu'on appelle *Catéchisme de persévérance*, laisse loin derrière lui ce qu'on a publié depuis en ce genre.

Un savant Professeur de la Faculté de Théologie de Lyon s'est appliqué à introduire dans le *Catéchisme de Bourges* et l'*Explication du Catéchisme de l'Empire* les modifications et améliorations nécessaires pour les mettre en rapport avec les exigences de notre temps.

COURS DE LECTURES SUR LES VÉRITÉS IMPORTANTES DE LA RELIGION, qui peuvent se faire en tout temps, mais principalement à la prière du soir pendant le saint temps du Carême, par l'auteur de l'Examen raisonné ; 2 vol. in-12, quatorzième édition 5 »»

Depuis longtemps on sentait le besoin d'un ouvrage approprié au Carême, un ouvrage qui pût servir à instruire, à édifier les fidèles, à exciter leur piété en développant les mystères célébrés pendant ce saint temps. Nous espérons donc qu'on accueillera avec plaisir cette nouvelle production de l'auteur de l'EXAMEN RAISONNÉ.

COURS D'HISTOIRE à l'usage de la Jeunesse, A. M. D. G. ; 7 volumes in-18, cartes 6 »»

COURS D'INSTRUCTIONS FAMILIÈRES SUR LES EVANGILES, les principaux faits rapportés dans l'Ancien Testament, et sur les vérités de la foi et de la morale, pour les dimanches et les fêtes, le Carême, la première communion, la confirmation, diverses circonstances particulières, etc., par M. l'abbé Bonnardel ; quinzième édition, dans laquelle on a refondu les augmentations qui ont été faites successivement aux précédentes ; 8 volumes in-12 12 »»

Quatorze éditions promptement épuisées suffisent pour donner une idée du mérite de cet ouvrage. On sait qu'avec ce Cours d'instructions un Pasteur trouve de quoi nourrir son troupeau de la parole de Dieu au moins pendant cinq ans, sans se répéter, et que, quelque événement qu'il survienne, il ne sera jamais embarrassé.

COUTUMES et cérémonies des Romains, A. M. D. G. ; 1 vol. in-12 1 8[illegible]

D

DELAIS (SUR LES) de la justice divine dans la punition des coupables, par le comte de Maistre ; un volume in-8 2 »»

DEVOIRS des Filles chrétiennes pour mener une vie chaste et vertueuse dans le monde, nouvelle édition ; in-32 » 4[illegible]

DEVOIRS (LES) du chrétien envers Dieu, et les moyens de pouvoir bien s'en acquitter, par Lassalle ; un volume in-12 » 8[illegible]

DÉVOTION au Sacré Cœur de Jésus (EXERCICE DE LA) *à l'usage de la Confrérie de Semur* ; nouvelle et jolie édition, revue, corrigée et augmentée, par l'auteur, de diverses prières *inédites* de la Sœur Marie Alacoque ; un volume in-18, gravures » 8[illegible]

— Le même, un volume in-32 » 6[illegible]

DÉVOTION AU SACRÉ CŒUR DE JESUS, quatre pages le cent, net 1 2[illegible]

— — le mille, net 11 »

DEVOTION au Sacré Cœur (INSTRUCTION ABRÉGÉE SUR LA), suivie du recueil des Indulgences accordées par N. S. P. le pape Pie VII aux associés de la confrérie érigée à Rome dans l'église de Sainte-Marie *in Capella*, et de quelques pratiques et prières en l'honneur du sacré Cœur de Jésus et du saint Cœur de Marie ; in-18, quatrième édition » 4

DÉVOTION aux Sacrés Cœurs (RECUEIL DES DIFFÉRENTS EXERCICES DE LA) de Jésus et de Marie, contenant des pratiques pour la messe, la confession, la communion, les visites au Saint-Sacrement, la fête des Sacrés Cœurs de Jésus et de Marie, etc., nouvelle édition, revue et corrigée ; un volume in-12 1 2[illegible]

DEVOTION à S. Louis de Gonzague (EXERCICE DE LA) donné par le pape Benoit XIII pour patron et pour modèle à la jeunesse, avec la vie abrégée de ce Saint ; édition augmentée de la neuvaine à saint Stanislas Kostka, et d'un abrégé de sa vie ; un volume in-18 » 6[illegible]

DEVOTION du saint Rosaire, renfermant l'origine et la formule de cette Association, des réflexions sur son excellence et son utilité, et les indulgences qui lui ont été accordées ; in-18, net » 2[illegible]

DICTIONNAIRE de la langue française, un volume in-8, A. M. D. G 4 »

DIMANCHE (LE) considéré au point de vue religieux et social, par le P. Gautrelet; 1 vol. in-18 — 1 25

DIMANCHES (LES SIX) de la fête de saint Louis de Gonzague, par le P. A. Maurel, de la Compagnie de Jésus; un vol. grand in-32 — » 80

DIRECTION de saint François de Sales pour la Prière, la Méditation et les autres degrés de l'Oraison mentale; un volume in-18 — 1 25

DIRECTOIRE (LE) **DU PRÊTRE** dans sa vie privée et sa vie publique, par le P. Valuy, de la Compagnie de Jésus, avec autorisation de S. E. le cardinal de Bonald; huitième édition, 1 vol. in-18 — 1 »»

DIRECTOIRE spirituel du tiers-ordre de Saint-François, nouvelle et jolie édition; un volume in-12 — 1 80

DIRECTOIRE DU CHRÉTIEN, par le P. Ramière, de la Compagnie de Jésus; 1 vol. in-18 — 1 25

DIRECTOIRE DU RELIGIEUX, par le P. Ramière; 1 vol. in-18 — 1 25

DISCOURS choisis de piété, par M. Lacoste, ancien curé de Genève; un volume in-12 — 1 80

DIVERS ESSAIS pour enseigner les vérités fondamentales de la Religion aux personnes qui ne peuvent pas apprendre la lettre du Catéchisme, et surtout quand elles ne savent pas lire, par Mgr Devie, évêque de Belley; un vol. in-12 — 2 »»

— Le même ouvrage, avec 40 gravures — 4 »»

Monseigneur l'Evêque de Belley a composé cet ouvrage en faveur des gens illettrés ou dont l'intelligence n'est pas assez développée pour qu'on puisse suivre à leur égard les méthodes ordinaires d'enseignement. Dans ces Essais, qui sont au nombre de neuf, l'illustre Auteur instruit son néophyte en représentant d'abord à son imagination les objets matériels qui ont des rapports, quelque éloignés qu'ils soient, avec le dogme ou le principe dont il veut lui donner connaissance; il prépare ainsi graduellement son intelligence à recevoir la lumière qui l'aurait ébloui et aveuglé par une apparition subite.

DIURNALE PARISIENSE; un gros volume in-18 de 625 pages — 2 »»

DIURNALE ROMANUM; un vol. in-18, nouvelle et jolie édition — 2 »»

DOCTRINE chrétienne en forme de lectures de piété, où l'on expose les preuves de la Religion, les dogmes de la foi, les règles de la morale et ce qui concerne les sacrements et la prière, à l'usage des maisons d'éducation et des familles chrétiennes, par Lhomond; un volume in-12 — » 90

DOCTRINE spirituelle du P. Berthier, du P. Surin, de Ste Thérèse, etc.; édition augmentée, un volume in-12 — 1 25

DON QUICHOTTE philosophe, ou Histoire de l'avocat Hablard, par Dionloufet; 4 volumes in-12, quatrième édition, corrigée avec soin — 8 »»

Cet ouvrage renferme l'apologie la plus piquante, la plus complète et la plus populaire du christianisme contre toutes les objections de nos *philosophes* du jour. Les éloges dont les journaux religieux ont salué son apparition, et trois éditions promptement épuisées, le recommandent suffisamment à tous ceux qui ont à cœur la défense et la propagation du catholicisme.

DUO PSALTERIA secundùm ordinem recentiorum Galliæ Breviariorum distributa, quorum unum vulgatæ editionis sola verba continet, alterum brevibus notis et additionibus elucidatur, ita ut sensus versiculorum in promptu obvius sit et pietatem movere valeat; auctore RR. DD. Devie, episcopo Belicensi; editio aucta et emendata, in-12 — 2 »»

Ce volume est à deux colonnes; l'une renferme le texte seul des Psaumes, l'autre le texte avec la paraphrase. Cette disposition a été adoptée pour faciliter l'emploi de ce Psautier dans la récitation du Bréviaire. Personne n'ignore combien le sens des Psaumes est souvent difficile à saisir. Mgr l'Evêque de Belley, par l'addition de quelques mots, éclaircit tout ce qui est obscur, fait ressortir le sens spirituel des passages les moins significatifs en apparence, et rend ainsi la lecture du Psautier plus utile et plus favorable à la piété et à l'édification : son travail est donc un commentaire complet sur les Psaumes.

E

EGLISE (DE L') Gallicane dans son rapport avec le Souverain Pontife, par le comte de Maistre; un volume in-8 — 2 »»

EGLISE (L') primatiale de Saint-Jean et son Chapitre, esquisse historique; un volume in-8, figure — 4 »»

ELÉVATIONS à Dieu sur les Mystères, par Bossuet; 1 vol. in-12 — 1 50

ELOGE de Blaise Pascal, accompagné de notes historiques et critiques, par Raymond; un volume in-8 — 1 50

ENTRETIENS avec Jésus-Christ dans le très-saint Sacrement de l'Autel, contenant divers exercices de piété pour honorer ce divin mystère et pour s'en approcher dignement; nouvelle édition, corrigée avec soin par un théologien orthodoxe, et augmentée d'une Instruction sur la fréquente communion, par le P. Vaubert; un volume in-12, jolie édition — 1 25

ENTRETIENS et Méditations ecclésiastiques, par Tronson; in-12 — 1 50

Aucun auteur n'a traité avec autant de solidité et de profondeur les matières contenues dans ce volume, et qui font le sujet ordinaire des méditations des Ecclésiastiques; c'est, au jugement de plusieurs directeurs de séminaires, le meilleur ouvrage de Tronson, dont tous les écrits ont déjà produit et produiront encore de si grands fruits lorsqu'ils seront plus répandus.

ENTRETIENS DOGMATIQUES, à l'usage des gens du monde, par B..., bachelier ès-sciences, chef d'Institution; 1 vol. in-12 — 1 »»

ENTRETIENS FAMILIERS D'UN CURÉ DE CAMPAGNE AVEC LA JEUNESSE, en forme de catéchisme; ouvrage traduit de l'allemand, et connu sous le nom de *Catéchisme de Constance*; 4 volumes in-12, cinquième édition — 3 »»

Instructions lumineuses, solides et toujours plus attrayantes; exhortations pathétiques, dogmes exposés avec exactitude et clarté, morale également éloignée du rigorisme et du relâchement, conforme à celle de l'Evangile; exemples frappants, prières touchantes pour tous les devoirs de la vie : en un mot, l'auteur de cet ouvrage présente aux Chrétiens, dans un seul livre, une bibliothèque presque universelle et aussi amusante que pieuse.

ENTRETIENS DU PRÊTRE avec Jésus-Christ, avant et après la célébration des saints Mystères, pour servir de préparation et action de grâces, par Mgr Devie, évêque de Belley; 3 vol. in-12, deuxième édition — 9 »»

EPITOME THEOLOGIÆ MORALIS sancti Ligorii, auctore R. P. Schmitt, è societate sancti Liguorii; un fort vol. in-8. Prix net — 6 »»

ÉPITRES et Evangiles des dimanches et fêtes de toute l'année, précédés des prières durant la sainte Messe, et des Vêpres et Complies du dimanche, à l'usage des écoles chrétiennes; 1 volume in-18 — » 50

ESSAIS DE COMMENTAIRES sur les Epîtres de saint Paul et des autres Apôtres, par l'abbé A. Arnaud, professeur au petit Séminaire de Brignoles, ouvrage approuvé par Mgr l'Evêque de Fréjus et de Toulon; 1 vol. in-4, net — 7 »»

ESPRIT des cérémonies de l'Eglise, par l'auteur de l'Explication du Catéchisme de Lyon; un volume in-12 — 2 50

On trouve dans ce *Traité sur l'Esprit des Cérémonies de l'Eglise* la même clarté, la même précision, le même savoir dont l'auteur a fait preuve dans l'*Explication du Catéchisme* et dans celle des *Fêtes de l'Eglise*. Il est exempt à la fois et des défauts d'un abrégé trop succinct et insuffisant, et des inconvénients que présente un ouvrage trop volumineux, où la recherche des renseignements, des explications que l'on désire devient un vrai travail. Il sera donc utile non-seulement aux simples fidèles, mais encore, et principalement, aux Ecclésiastiques et à toutes les personnes chargées de l'instruction de la jeunesse.

ESSAI sur le principe générateur des constitutions politiques, par le comte de Maistre; 1 volume in-8 — 4 »»

ESSAI sur les preuves du Christianisme, par A. Avond; 1 vol. in-12, belle édition — 2 »»

ÉTRENNES à la jeunesse, ou Entretiens familiers en forme d'exercices sur la Grammaire, la Rhétorique, la Logique, la Mythologie, la Géographie et l'Histoire, par Antoine Capinaud; 3 vol. in-8 — 8 »»

ÉTUDES littéraires sur l'Ecriture sainte, suivies de l'opinion du docteur Lowth sur le caractère des différents prophètes, et d'une Dissertation sur le romantisme, par un professeur de rhétorique; un volume in-12 — 2 »»

— Le même, un volume in-8 — 4 »»

Les saintes Ecritures ne sont point assez connues comme œuvre littéraire; elles renferment des modèles de tous les genres de style, des modèles de la plus sublime éloquence et de la plus brillante poésie; c'était donc une heureuse idée que de présenter à la jeunesse des Etudes littéraires sur l'Ecriture sainte, et de lui faciliter les moyens d'en apprécier le mérite et la beauté.

ÉTUDES sur les trois Mondes, considérés dans leurs rapports avec la très-sainte Trinité; œuvre posthume de M. E. Tocchi, membre de l'Académie de Marseille; 2 vol. in-8, brochés en un, net — 7 »»

EXAMEN DE CONSCIENCE; 1 vol. in-12, piqué-rogné, net, par douzaine — » 60

EXAMEN de la philosophie de Bacon, par le comte de Maistre; 2 volumes in-8 — 12 »»

EXAMEN RAISONNÉ, ou Décisions théologiques sur les commandements de Dieu et de l'Eglise, sur les sacrements et les péchés capitaux; ouvrage où l'on décide, d'après les meilleurs théologiens,

ce qui est péché mortel ou véniel en cette matière ; par un ancien professeur de théologie de la société de Saint-Sulpice ; 2 volumes in-8, quinzième édition — 6 »»

La limite entre le péché véniel et le péché mortel n'est pas toujours facile à établir ; la transition est quelquefois impossible, en sorte qu'on ne peut souvent la distinguer, après un long examen et de profondes réflexions. On saura donc gré à un ancien professeur de Théologie d'avoir aplani les difficultés de ce genre en publiant le fruit de ses profondes études et d'un long enseignement.

EXAMEN RAISONNÉ, ou Décisions théologiques sur les devoirs et les péchés des diverses professions de la société ; ouvrage où l'on décide ce qui est communément péché mortel ou véniel dans l'infraction des devoirs de chacun, ce qui y blesse la justice et oblige à la restitution ; par le même ; 2 volumes in-8 — 6 »»

EXAMEN RAISONNÉ, ou Décisions théologiques sur les devoirs et les péchés des Prêtres, ouvrage où l'on décide ce qui est communément péché mortel ou véniel dans l'infraction de ces devoirs, par le même ; 2 volumes in-8 — 6 »»

EXAMENS PARTICULIERS pour tous les jours de l'année sur divers sujets, aussi utiles aux personnes qui vivent en communauté qu'à celles qui veulent s'avancer dans la perfection ; 2 vol. in-12 en un — 2 50

EXAMENS PARTICULIERS sur divers sujets, à l'usage des Sœurs qui se consacrent à l'éducation gratuite ou aux fonctions de servantes des pauvres ; un volume in-12 — 2 »»

EXCELLENCE de la dévotion à l'Heure sainte ; un volume in-18 — » 40

EXCELLENCE de la dévotion au saint Scapulaire ; ouvrage très-instructif, où l'on explique le caractère qui distingue ce saint habit, son origine, les grâces qu'il attire, les devoirs qu'il impose, et les indulgences dont il a été enrichi par les Souverains Pontifes qui l'ont érigé en confrérie, par le P. Thomas Chais ; un volume in-12 de 404 pages, net — » 50

EXERCICE (LE SAINT) de la présence de Dieu, par le P. Vaubert, de la Compagnie de Jésus ; un volume in-32, gros caractère — » 40

EXERCICE de piété pour la communion pour les trois jours qui la précèdent et pour les trois jours qui la suivent ; par le P. Griffet, de la Compagnie de Jésus ; un volume in-12, jolie édition, gros caractère — 1 60

Cet excellent livre a toujours fait les délices des âmes pieuses : il n'en est point de plus propre à inspirer aux fidèles le désir de communier souvent, ni de plus salutaire pour les mettre en état de le faire dignement.

EXERCICES pour se préparer à la mort, avec une Méthode pour visiter les malades et assister les mourants, nouvelle édition, augmentée de prières au sacré Cœur de Jésus par la sœur Marguerite-Marie Alacoque ; par l'abbé Bonnardel ; in-18 — 1 »»

EXERCICES (LES) spirituels de S. Ignace. (*Voyez* Manrèse, etc.)

EXPLANATIO in Psalmos, auctore Bellarmino, S. J., S. R. E. tituli Sanctæ Mariæ in via presbytero Cardinali, editio recens illustrissimo DD. A. R. Devie, episcopo Bellicensi, dedicata ; 1 volume in-4 — 11 »»

EXISTENCE (L') des esprits prouvée ; 4 vol. in-18 — 4 »»

EXPLICATION des premières vérités de la Religion, pour en faciliter l'intelligence aux jeunes gens, ouvrage utile aux personnes qui sont chargées de leur instruction, par M. P. Collot ; un volume in-12 — 1 40

EXPLICATION HISTORIQUE, DOGMATIQUE ET MORALE DE TOUTE LA DOCTRINE CHRETIENNE ET CATHOLIQUE ; par Du Clot ; 4 volumes in-8, troisième édition — 16 »»

Les éditions précédentes étaient en 7 volumes in-8, et se vendaient 28 francs : nous avons cru devoir donner celle-ci, qui est plus économique, afin de la mettre à la portée des personnes qui trouvaient ce prix trop élevé. Du reste, dans cette réimpression, nous avons été guidés par plusieurs supérieurs de séminaires qui regardent cet ouvrage comme extrêmement utile aux Ecclésiastiques, parce qu'il renferme le cours le plus complet, le plus méthodique et le mieux développé de la doctrine chrétienne et catholique.

EXPLICATION DU CATECHISME du diocèse de Lyon, par un Curé de ce diocèse, avec approbation des Supérieurs ; un volume in-12, troisième édition — 2 »»

L'auteur de cet ouvrage a cru devoir s'attacher surtout à l'explication des mots, persuadé que quand la lettre est comprise, le sens est toujours clair, que l'esprit éprouve moins de fatigue, et que la mémoire retient avec plus de facilité : après le développement du chapitre, il a placé quelques pratiques essentielles déduites des vérités expliquées.

EXPLICATION du Symbole, par S. Cyrille de Jérusalem, traduite du grec, par A. F. ; 2 volumes in-8 — 10 »»

EXPOSITION de la morale chrétienne, ouvrage traduit de l'allemand par un Prêtre français ; 2 volumes in-12 — 2 50

Cet ouvrage a eu un succès tel en Allemagne qu'il s'en est fait jusqu'à deux éditions dans une année ; le savant traducteur en a fait passer toutes les beautés dans notre langue. Son travail ne sera pas utile seulement aux fidèles qui font une étude plus approfondie de la Religion, mais aussi aux Ecclésiastiques, qui y trouveront des instructions à peu près faites, nourries, pleines d'onction et de chaleur.

EXPOSITION de la doctrine catholique sur les matières de controverse, par Bossuet ; 1 joli vol. in-32 — » 60

F

FEMME (la) **PARFAITE** selon les divines Ecritures ; OEuvre du docteur Louis DE LÉON, Religieux Augustin de Salamanque ; traduite en français sur la 28e édition espagnole, et annotée avec le plus grand soin par M. l'abbé POSTEL, du diocèse de Paris, auteur de l'*Histoire de l'Eglise*, du *Dimanche sanctifié*, de la *Corbeille des douze Légendes*, etc., l'œuvre capitale de Louis de Léon, membre de l'Académie royale des Belles-Lettres de Séville, etc. ; 1 vol. in-18 — 1 50

— Le même, 1 vol. grand in-32 — 1 75

FÊTES (DES) de l'Eglise ; ouvrage où l'on développe l'esprit des cérémonies de chaque fête selon les rits romain et lyonnais ; un volume in-12 — 2 »»

FESTO (IN) sancti Aloysii Gonzagæ Societatis Jesu, clerici et juventutis patroni ; belle édition, avec les airs notés, in-12 — » 80

FLEURS DE JUIN, ou le Mois Eucharistique, par l'auteur du Carême sanctifié ; grand in-32 — 1 »»

FLEURS DU MOIS DU SACRÉ CŒUR DE JESUS, par le même Auteur ; in-32, raisin. — » 70

FORMULAIRE de prières, à l'usage des Sœurs de St-Joseph ; in-18 — 1 25

FORMULAIRE de prières à l'usage des pensionnaires des Ursulines, et destiné aux établissements dirigés par des Religieuses ; nouvelle édition, renfermant tous les offices contenus dans les éditions précédentes, ainsi que la vie de Ste Angèle, leur fondatrice, augmentée des *Entretiens et prières pour la visite du Saint-Sacrement*, par le P. Croiset, et des *Litanies du sacré Cœur de Jésus* ; nouvelle et belle édition, un volume in 18, augmenté du Chemin de la Croix — 1 20

FROMENT des élus, par Arvisenet, nouvelle et très-belle édition ; un volume grand in-32 — » 80

G

GAMME ou Méthode pour apprendre le plain-chant, une feuille jésus, net — » 60

GÉNIE du Christianisme, ou Beautés de la Religion chrétienne ; édition abrégée, par M. de Châteaubriand, à l'usage de la jeunesse ; 2 volumes in-12 — 5 »»

GUIDE de la Charité, ou Moyens d'exercer avec fruit les œuvres de miséricorde, par M. l'abbé Chirat, curé de Neuville-l'Archevêque ; un volume in-12 — 2 »»

Cet ouvrage est divisé en deux parties. La première traite de la charité en général, de son objet, de ses fruits et des dispositions avec lesquelles on doit en accomplir les œuvres. Dans un chapitre spécial et détaillé, l'auteur passe en revue les états les plus importants de la société, et indique à chacun les œuvres particulières qui lui conviennent.

La seconde partie est consacrée aux œuvres de miséricorde en particulier, tant dans l'ordre spirituel que dans l'ordre corporel. Un coup d'œil sur les Institutions admirables et nombreuses que la charité a enfantées présentera au lecteur un vif intérêt, et sera pour lui le sujet d'une douce édification.

Nous croyons ce livre très-utile à MM. les Curés, aux Religieuses, aux Dames de charité, et, en général, à toutes les personnes qui se dévouent au soulagement des malheureux.

GUIDE des Ames pieuses aux sanctuaires de Marie, ou Manuel de piété, dédié à M. J.-M.-B. Vianney, curé d'Ars ; nouvelle édition, in-18, figure — 1 50

GUIDE pastoral, ou Abrégé des règles et principes propres à diriger dans l'administration d'une paroisse, par M. Vétu, chanoine de Dijon; in-8 — 5 »»

Les difficultés nombreuses qui se rencontrent dans l'administration des paroisses, ont engagé M. l'abbé Vétu à publier un ouvrage qui pût aider les pasteurs à les surmonter. Il a puisé ses conseils et ses décisions dans la pratique du cardinal de La Luzerne, qui a laissé une si grande réputation de science.

GUIDE pieux, ou Recueil de prières et de méditations sur les moyens de sanctifier la journée, sur la confession, la communion, l'Eucharistie, sur le sacré Cœur, sur la pratique de l'Heure sainte, sur la Passion de Notre-Seigneur Jésus-Christ, sur la dévotion à la Sainte-Vierge, sur la piété envers les morts; enrichi de prières pour tous les jours de la semaine, et d'un exercice pour chaque mois; un volume in-18, quarante-sixième édition — 1 50

— Le même ouvrage; 1 vol. in-32, sur jésus glacé — 1 75

Ce manuel de dévotion, dont les éditions se succèdent rapidement, est le seul complet qui ait vu le jour. Aussi pur par la doctrine qu'affectueux dans les sentiments, nul autre, comme celui-ci, ne fera véritablement les délices des âmes pieuses.

GUIDE (LE) du Pénitent au saint Tribunal, tiré de Ligori et du P. Segneri; 1 vol. grand in-32 — 1 50

H

HARMONIE (DE L') **ENTRE L'ÉGLISE ET LA SYNAGOGUE**, perpétuité et catholicité de la Religion chrétienne, par le chevalier P. L. B. Drach; 2 vol. in-8 — 8 »»

HEURES CHRETIENNES, tirées de l'Ecriture-Sainte, en latin et en français; 1 vol. grand in-32 — 1 »»

HEURE (L') sainte, méthode pour faire cet exercice avec fruit, par l'auteur du Mois angélique; un volume in-18, orné d'une gravure, deuxième et jolie édition — 1 »»

HEURES à l'usage des Congrégations de la Sainte-Vierge, érigées dans les colléges, contenant les règles de la congrégation, les prières du matin et du soir, la conduite pour la confession et la communion, l'Office de la Sainte-Vierge et des Morts, les sept Psaumes, les Vêpres du dimanche, des Apôtres et autres Saints, les proses et hymnes de toute l'année, l'office et les litanies de la Conception, celles de saint Ignace, de S. François Xavier, et diverses prières; nouvelle édition, corrigée et augmentée de l'Office de Saint-Joseph, in-24. — 1 »»

Ces Heures sont adoptées dans la plupart des colléges et petits séminaires; l'édition en est jolie et soignée.

HEURES nouvelles, ou Prières choisies, nouvelle édition, augmentée des oraisons de trente jours, de Ste Brigitte, etc.; un volume in-18 de 432 pages, en gros caractère (parangon) — » 80

HEURES (PETITES) paroissiales, contenant les offices, vêpres, hymnes et proses de l'Eglise; un volume in-32, nouvelle édition — » 25

HEURES royales, à l'usage des dames; un volume in-32 — » 60

HEURES CATHOLIQUES DU CURÉ D'ARS, ou EXERCICES DE PIÉTÉ, spécialement destinés aux pèlerins d'Ars, avec des réflexions spirituelles, et des prières de M. J.-B. Vianney, curé d'Ars; 1 vol. in-18, avec trois figures — 1 50

HISTOIRE DU BIENHEUREUX PIERRE CLAVER, de la Compagnie de Jésus, apôtre des Nègres, de Carthagène et des Indes Occidentales, suivie du Bref et des Cérémonies de la béatification, et de plusieurs guérisons extraordinaires et des grâces obtenues depuis, par J. M. S. Daurignac; 2 vol. in-12 — 4 »»

HISTOIRE DE MGR D'AVIAU DU BOIS-DE-SANZAY, successivement archevêque de Vienne et de Bordeaux, par Mgr Lyonnet, évêque de St-Flour, etc.; 2 forts vol. in-8 — 10 »»

HISTOIRE DE L'ASSEMBLÉE CONSTITUANTE, par M. Degalmer; 2 vol. in-8, jolie édition — 8 »»

HISTOIRE (COURS D') à l'usage de la Jeunesse; 7 volumes in-18. (*Voyez* Cours d'Histoire A. M. D. G.)

HISTOIRE abrégée de la Religion avant la venue de Jésus-Christ, où l'on expose les *promesses* que Dieu a faites d'un Rédempteur, les *figures* qui l'ont représenté, les *prophéties* qui l'ont annoncé, et la suite des *événements temporels* qui lui ont préparé les voies, et où l'on démontre l'antiquité et la divinité de la Religion chrétienne, par Lhomond; un volume in-12, bonne édition — 1 »»

HISTOIRE abrégée de l'Eglise, par Lhomond, continuée jusqu'au concordat de Pie VII, par Proyart; nouvelle édition, augmentée d'un tableau de tous les évêchés de l'univers; un volume in-12 — 1 »»

HISTOIRE de Henri-le-Grand, par Hardouin de Péréfixe; un volume in-12, édition augmentée — 1 »»

HISTOIRE ANCIENNE de Rollin, 16 vol. in-12 — 20 »»

HISTOIRE des Chevaliers de Malte, 3 volumes in-12, A. M. D. G. — 10 »»

Tout le monde connaît le haut degré d'intérêt que présente l'histoire de cet ordre illustre qui a été pendant tant de siècles le boulevard de la Chrétienté, qui a préservé l'Europe de l'invasion des Mahométans, et qui, plus d'une fois, a porté l'épouvante jusqu'aux portes de Constantinople; mais l'on regrettait de ne pouvoir mettre indistinctement entre toutes les mains l'ouvrage de l'abbé de Vertot, à cause de quelques principes contraires à la saine doctrine, et de divers passages écrits sans la réserve convenable. On nous saura donc gré d'avoir publié une édition de son livre, après avoir fait disparaître les taches qui le déparaient.

HISTOIRE, Doctrine et But de la Franc-Maçonnerie, par un Franc-Maçon qui ne l'est plus; 1 vol. in-18 — 1 »»

HISTOIRE (L') et l'Infaillibilité des Papes, ou Recherches critiques et historiques sur les actes et les décisions pontificales que divers écrivains ont cru contraires à la Foi; par l'abbé B.-M. Constant. Ouvrage approuvé par S. Em. Mgr le Cardinal Archevêque de Lyon, et par NN. SS. les Archevêque et Evêques de Tours, d'Arras et de Poitiers; 2 vol. in-8 — 10 »»

HISTOIRE DE N.-S. J.-C. et des Apôtres, uniquement composée avec les Evangiles et les Actes fondus ensemble, disposés d'une manière méthodique, expliqués, développés et prouvés par les Prophètes, les Apôtres, les Pères de l'Eglise, les Conciles, les Papes, les Monuments religieux des anciens peuples, les Auteurs juifs et païens et les Savants modernes, par A.-L.-J. baron de Jessé, nouvelle édition; 2 vol. in-12 — 8 »»

HISTOIRES édifiantes et curieuses, tirées des meilleurs auteurs, avec des réflexions morales sur différents sujets, par Baudrand; nouvelle et jolie édition; un volume in-12 — » 90

HISTOIRES et Paraboles du P. Bonaventure; un volume in-18 — » 40

HOMELIES de saint Bernard sur la Sainte-Vierge. (*Voir* Louanges à Marie.) — 1 20

HOMÉLIES SUR LES ÉPITRES ET LES ÉVANGILES DE TOUS LES DIMANCHES ET FÊTES DE L'ANNÉE, par l'abbé Thiébaut; 4 forts volumes in-8 — 14 »»

L'abbé THIÉBAUT, ayant été pendant plusieurs années Professeur dans un grand Séminaire et ensuite Curé d'une paroisse importante, a pu joindre la pratique à la théorie et atteindre la perfection du genre. Ses Homélies renferment une qualité bien rare et bien précieuse, c'est qu'il entre dans tous les détails, dans tous les développements des vérités pratiques : ses instructions contiennent peu de paroles et beaucoup de choses. Depuis longtemps ses ouvrages étaient devenus extrêmement rares dans le commerce; ils étaient souvent et inutilement demandés; ils seront utiles aux prêtres qui exercent le saint ministère, et à ceux qui se disposent à y entrer.

HORÆ DIURNÆ Breviarii Romani, jolie édition sur gros caractère; 1 vol. in-18 — 2 »»

HORTUS EUCHARISTICUS, seu anima fidelis Jesum in Eucharistiâ adorans et orans; 1 gros vol. in-18 — 2 »»

I

IMITATION (L') **DE JÉSUS-CHRIST**, traduction nouvelle, avec des Réflexions à la fin de chaque chapitre, par M. l'abbé F. de Lamennais, suivie de la Messe tirée de Fénelon et des Vêpres du Dimanche; jolie édition, grand-in 32 — 1 »»

— Le même ouvrage, petit in-32, très-portatif, doré sur tranche; net sans treizième — » 75

IMITATION (L') de Jésus-Christ, traduction nouvelle, avec une pratique et une prière à la fin de chaque chapitre, la Messe et les Vêpres des Dimanches, par le P. de Gonnelieu; nouvelle édition, augmentée de trois tables : la première est rangée par ordre de matières, la seconde indique les prières les plus remarquables, et la troisième est utile pour lire les chapitres conformément aux évangiles des dimanches et fêtes de l'année; un gros volume in-18 — » 90

— Le même, un volume in-32 — » 60

— Le même, grand in-32, sur grand-raisin — 1 »»

IMITATION (L') de Jésus-Christ, traduite en français par La Hogue; un volume in-32 — » 60

IMITATION (L') de Jésus-Christ, traduite par Lallemant; un volume in-18 — 1 »»
— Le même, un volume in-32 » 60

IMITATIONE (DE) **CHRISTI**, un volume in-32 » 60
— Idem opus, un volume in-64 1 50

IMITATION (L') de la Sainte-Vierge, sur le modèle de l'Imitation de Jésus-Christ; in-12, gros caractère 1 50
— Le même, nouvelle édition, augmentée du petit Office de la Conception, en vers français, et de courtes méditations sur les principales fêtes de Marie; un volume in-18, jolie édition » 70
— Le même, in-32, très-jolie édition » 60
— Le même, grand in-32 1 »»

Les augmentations mises à la fin de cette nouvelle édition sont la propriété des éditeurs.

IMMACULÉE (l') **VIERGE MARIE**: Exercices de trois, neuf et trente jours, en l'honneur de l'Immaculée Conception de la B. Vierge Marie; par un Prêtre oblat de l'Immaculée Conception de Marie, Directeur du grand Séminaire de Marseille; troisième édition, augmentée de Cantiques avec les airs notés en musique; 1 vol. in-18 1 25

IMPORTANCE de la première Communion, un volume in-18 » 80

Ce petit ouvrage renferme des instructions et des exhortations sur les dispositions à apporter à la première Communion, et surtout des exemples et des récits capables d'intéresser vivement la jeunesse.

INFLUENCE (DE L') des mœurs sur les lois et des lois sur les mœurs, par Mgr Rendu, évêque d'Annecy, avec cette épigraphe de Montesquieu : ***Plus d'états ont péri pour avoir violé les mœurs que pour avoir violé les lois***; un volume in-8 3 »»

INFLUENCE de la vérité sur l'erreur, ou l'Erreur détrompée; Histoire d'une Famille protestante convertie à la foi catholique; un volume in-8, net avec un seul treizième 1 50

INFLUENCE (DE L') de la réformation de Luther sur la croyance religieuse, la politique, et le progrès des lumières; par M. Robelot, ancien chanoine de l'église cathédrale de Dijon; un volume in-8 1 50

Cet ouvrage a été composé dans l'intention de réfuter une apologie de la réforme de Luther, couronnée par l'Institut de France. M. Robelot s'est montré digne de défendre la cause du catholicisme : son travail embrasse un vaste cadre et suppose d'immenses recherches; il est plein de considérations importantes; le dogme, le raisonnement et l'histoire s'y prêtent un mutuel appui.

INSPIRATIONS chrétiennes, ou Beautés poétiques relatives à l'histoire, aux dogmes et à la morale du Christianisme; par M. Quibel 1 20

Cet ouvrage est le fruit des travaux d'un littérateur qui consacre ses veilles à écrire pour l'instruction de la jeunesse. Les idées religieuses sont l'unique guide de son imagination; son livre ne renferme rien que d'utile, et la lecture en est pleine de charmes.

INSTRUCTIONS chrétiennes pour les jeunes gens, augmentées de plusieurs traits d'histoire et d'exemples édifiants, des prières pour la Messe, la Confession et la Communion, et des Vêpres du dimanche; un volume in-12, édition ordinaire » 80

INSTRUCTIONS chrétiennes pour la première Communion et la Confirmation, avec les Prières du matin et du soir, la Messe, les Vêpres et plusieurs pratiques de dévotion, par M. Borelly, auteur du Manuel du Catholique; un volume in-18 de 600 pages 1 20

INSTRUCTION sur le Chemin de la Croix, avec les pratiques de cette dévotion, dédiée à la Sainte-Vierge; édition augmentée des oraisons sur les sept stations de la Passion, des prières de la Messe, des Vêpres du dimanche, des litanies de la Passion, du *Stabat* et du *Vexilla* en latin et en français; un volume in-32, très-jolie édition, sur papier fin » 40
— Le même, avec figures » 60
— Le même, in-18, nouvelle et belle édition » 50
— Le même, in-18, avec figures » 70

INSTRUCTIONS et Prières chrétiennes, à l'usage des religieuses Ursulines et des personnes du sexe; un volume in-18. (*Voir* Formulaire de Prières.)

INSTRUCTIONS familières, par M. l'abbé Bonnardel; 8 volumes in-12. (*Voir* Cours d'instructions familières.)

INSTRUCTIONS pour la confrérie de Notre-Dame-du-Mont-Carmel, par le R. P. Panetier, religieux Grand-Carme, martyr de la Révolution; nouvelle édition, augmentée de dissertations et sermons analogues au Scapulaire; un volume in-12 2 »»

INSTRUCTIONS sur les préceptes du Décalogue et sur les Sacrements, par S. Alphonse de Ligori, à l'usage des personnes qui sont chargées d'enseigner la doctrine chrétienne; un volume in-18 » 80

La réputation de S. Ligori et le succès de tous ses ouvrages feraient rechercher ces Instructions, si l'importance du sujet et la manière dont il est traité ne le recommandaient par-dessus tout à l'attention générale.

INSTRUCTIONS sur le Devoir pascal, extraites des Petites Conférences, par l'abbé Debeney; 1 vol. in-32 1 »»

INTRODUCTION à la vie dévote, par S. François de Sales, revue par le P. Brignon, de la Compagnie de Jésus; nouvelle édition, contenant un abrégé de la vie de l'auteur et une notice sur la translation de ses reliques; nouvelle édition, augmentée d'une pratique pour se préparer à la mort, d'un exercice spirituel pendant la Messe, de l'office et des litanies de saint François de Sales et de celles de la B. Jeanne-Françoise de Chantal; un volume grand in-32 » 70

On a fait quelques retranchements convenables pour la jeunesse.

J

JARDIN DES OLIVIERS, ou Manuel de prières nouvelles et de prières anciennes auxquelles sont attachées des indulgences, avec de courtes instructions sur les principaux sujets de piété, par F. Lachat, sixième édition; 1 vol. in-18 1 50

JÉSUS ENFANT, modèle du jeune âge, ouvrage très-utile à tous les Chrétiens en général, mais plus spécialement aux enfants qui veulent imiter Jésus en son bas âge, par le P. Claude de Bussey, de la Compagnie de Jésus; revu et réédité dans le style naïf de l'original, par le P. Benoît Valuy, de la même Compagnie; 1 fort vol. in-18 1 50

JOURNAL chrétien, ou Heures nouvelles et conduite pour sanctifier les principales actions de la vie; un volume in-24 » 60

JOURNAL DES SAINTS, pour tous les jours de l'année, avec une figure à chaque page; in-18 2 50

JOURNÉE (LA) du Chrétien, sanctifiée par la prière et la méditation, édition encadrée; un vol. in-18 de 540 pages » 90

JOURNÉE (LA) du Chrétien, sanctifiée par la prière et la méditation, édition encadrée; un vol. in-32 de 540 pages » 60
— Le même, grand in-32 sur grand-raisin 1 »»

JOURNÉE sainte (la), ou Prières choisies; un volume grand in-32, nouvelle édition » 80

L

LEÇONS d'éloquence sacrée, par le docteur G. Audisio, président et professeur de théologie morale et d'éloquence sacrée, de l'Académie royale de Soperga, traduites de l'italien par l'abbé J.-A. Martigny; 2 volumes in-8 8 »»

Les Leçons d'éloquence sacrée ont paru à Turin en 1839 et 1840, et aujourd'hui la plupart des évêques et des chefs d'ordre de l'Italie ont adopté cet ouvrage comme classique pour les cours d'éloquence qui ont lieu dans leurs séminaires ou dans leurs monastères. Il se divise en deux parties : la première traite de l'éloquence sacrée en général; la deuxième, des différents genres de composition qui forment le domaine de cette science. Sermons, homélies, prônes, catéchismes, instructions dans les colléges, séminaires, communautés, instructions au confessionnal, auprès du lit des malades, rien n'est oublié; tous les genres de l'éloquence sacrée trouvent ici leur place, ainsi que des préceptes et des conseils qui leur sont particuliers.

LEÇONS (LES) de la nature ou l'Histoire naturelle, la physique et la chimie présentées à l'esprit et au cœur, par Cousin-Despréaux, nouvelle édition, revue, corrigée et augmentée; 4 volumes in-12 5 »»

LETTRES à un gentilhomme russe sur l'inquisition espagnole, par le comte de Maistre; un volume in-8 — 2 »»

LETTRES de Scheffmacher, docteur allemand de l'université catholique de Strasbourg, à un gentilhomme et à un magistrat protestant, revues, corrigées et augmentées des plus savantes dissertations sur tous les articles controversés; par A. B. Caillau, chanoine honoraire du Mans et de Cahors; 4 volumes petit in-8 — 12 »»

Les *Lettres de Scheffmacher* ont acquis dans le monde religieux et littéraire une réputation si bien méritée, qu'il est inutile d'en faire l'éloge. Ce recueil savant est comme un vaste arsenal où les amis de l'Eglise catholique trouvent des armes victorieuses pour la défendre, et les ennemis de la Foi, des traits inévitables qui les renversent ou les mettent en fuite. On y rencontre un heureux mélange de force et de modération si bien combiné, que l'énergie ne nuit en rien aux convenances, et que le soin de garder les convenances n'affaiblit en rien l'énergie : c'est le modèle le plus parfait d'une controverse fondée sur la vérité comme sur la charité chrétienne.

LETTRES des missions du Japon, supplément aux Lettres de saint François Xavier; un volume in-8 — 3 »»

LETTRES de Fénelon à un jeune homme sur la piété et la manière de se bien conduire dans le monde, avec un Appendice sur les dangers des romans et des théâtres contemporains, etc., par le P. Huguet, Mariste; un vol. in-12 — 2 »»

LIVRE (LE) **DE LA FEMME CATHOLIQUE**, par madame la comtesse de Naucelles, quatrième édition; 1 vol. in-18 — 1 50

— Le même ouvrage; un volume grand in-32, sur jésus glacé — 1 75

LIVRE (LE) **D'OR**, ou l'Humilité en pratique, pour conduire à la perfection chrétienne; un vol. in-32 — » 20

LOIS (DES) **INTIMES DE LA SOCIETÉ**, par A.-M. Mollière; 1 fort vol. in-8 — 6 50

LOUANGES A MARIE, homélies en l'honneur de la Sainte-Vierge, Mère de Dieu, traduites de S. Bernard; un volume in-12 — 1 20

Aucun des Pères de l'Eglise n'a mieux célébré les louanges de la Sainte-Vierge que S. Bernard; c'est donc un vrai service que M. l'abbé D*** a rendu en faisant un choix de ses *Homélies*, pour les traduire et les réduire en un seul volume.

LOUISE ET PAULINE, dialogue sur le Protestantisme, par Mgr Devie, évêque de Belley; in-18 — » 25

M

MANRÈSE, OU LES EXERCICES SPIRITUELS DE SAINT IGNACE, mis à la portée de tous les fidèles, dans une exposition neuve et facile, par un Prêtre de la Compagnie de Jésus, avec cette épigraphe : *Met oblivis-cebatur, dicit Dominus. Propter hoc ecce ego lactabo eam, et ducam eam in solitudinem, et loquar ad cor ejus.* (Os. 2. 13, 14.) — 1 volume in-12, *dix-neuvième édition*, net — 2 »»

Dans ces derniers temps les Exercices spirituels de saint Ignace ont été en butte à de nouvelles attaques, qui ont été repoussées par des apologies victorieuses. Mais le meilleur moyen de les défendre est de les faire connaître, afin qu'on puisse mieux les apprécier. Le P. C. D..... a rédigé dans cette intention l'édition que nous venons de publier; il a mis cet ouvrage à la portée de tous les fidèles; de nombreuses copies manuscrites de son travail ont déjà été répandues dans le public : l'empressement avec lequel elles ont été accueillies nous a fait comprendre qu'il était convenable de l'imprimer pour satisfaire les désirs des hommes de foi; et les efforts de la haine n'auront eu pour résultat que de répandre davantage la pratique des Exercices spirituels de saint Ignace.

MANUALE christianorum; un volume in-18 — 1 50

MANUEL des connaissances utiles à MM. les ecclésiastiques sur divers objets d'art, notamment sur l'architecture des édifices religieux, anciens et modernes, et sur les constructions et réparations d'églises, avec des plans et dessins lithographiés, pour faire suite au *Rituel de Belley*; in-12, cinquième édition — 4 »»

Cet ouvrage fait suite au *Rituel de Belley*, dont il est le complément nécessaire. Il contient des renseignements précieux sur divers objets d'art.

MANUEL (PETIT) de l'Archiconfrérie du très-saint et immaculé Cœur de Marie, pour la conversion des pécheurs, avec la Messe et les Vêpres du sacré Cœur de Marie, par M. Granet, prêtre du diocèse de Valence; un volume in-18 — 1 25

Cet ouvrage est extrait, avec la permission de M. Desgenettes, curé de Notre-Dame-des-Victoires, de son Manuel à l'usage des Membres de l'Archiconfrérie, et approuvé par Mgr l'Evêque de Valence.

Une autorité respectable m'a invité à donner au public le *Manuel du Catéchiste*, composé d'abord pour l'usage particulier de quelques jeunes clercs, appelés par leurs supérieurs ou engagés par leur propre zèle à enseigner les éléments de la science qui fait les Saints. J'ai cédé d'autant plus volontiers à cette invitation, que le peuple chrétien n'a pas seulement besoin de bons catéchismes, mais aussi de bons catéchistes, etc. (*Note de l'Auteur.*)

MANUEL du Chantre viennois, ou Méthode universelle de chant, appliquée particulièrement au chant viennois, et qui peut également servir à toutes les églises, par A. J. M.; un gros volume in-12 — 2 »»

MANUEL du Chrétien pour le temps des missions et pour le reste de la vie, dans lequel on trouve tout ce qui est nécessaire à un chrétien pour s'instruire et se sanctifier; nouvelle édition, *augmentée de plusieurs cantiques et d'un recueil d'indulgences à l'usage des missions de France;* un gros volume in-12 de 610 pages — 1 50

MANUEL du Chrétien, contenant les Psaumes, le Nouveau Testament et l'Imitation de Jésus-Christ, édition très-portative, sur papier superfin; un volume in-32 — 2 50

MANUEL DU DIRECTEUR DE RETRAITE, par l'abbé Rosmini-Serbati; 1 vol. in-12 — 2 »»

MANUEL des fidèles du diocèse de Viviers, qui réunit ce qu'il y a de plus important dans le Catéchisme du diocèse, un abrégé de l'histoire sainte en forme de catéchisme, les exercices journaliers du chrétien, diverses instructions et règles de conduite; un volume in-18, sans treizième — » 80

— Le même, papier fin — 1 »»

— Le même, sans le Catéchisme, reliure anglaise, net — » 70

MANUEL du Prêtre en retraite, par le P. B. Valuy, de la Compagnie de Jésus; 1 fort vol. in-18 — 2 »»

MANUEL du jeune Séminariste en vacances, ou Exercices de piété pendant les vacances, ouvrage destiné principalement aux élèves des petits séminaires, quatrième édition, augmentée; un volume in-18 — 1 20

Les premières éditions, quoique tirées à un très-grand nombre d'exemplaires, ont été épuisées très-promptement : c'est le meilleur éloge de ce livre, où l'on trouve les pratiques les plus salutaires, et qui est si nécessaire aux élèves pour le temps des vacances.

MANUEL du pénitent, ou Méthode abrégée pour se convertir, se réconcilier avec Dieu et persévérer, par l'auteur du *Ciel ouvert;* un volume in-18, quatrième édition — 1 20

Le vénérable M. Favre, ancien supérieur des Missionnaires du diocèse de Chambéry, après avoir pendant longtemps travaillé avec une ardeur infatigable à prêcher la pénitence et à ramener au bercail la brebis égarée, a consacré les dernières années de sa vie à composer des écrits où il a déposé les fruits de son expérience. Celui que nous annonçons aujourd'hui laisse percer à chaque page la connaissance profonde qu'il avait acquise du cœur humain, et l'ardent amour dont il était animé pour le salut des âmes.

MANUEL de Dévotion à la sainte Eucharistie et à la Sainte-Vierge, par le P. Alexis-Louis de Saint-Joseph, religieux Carme; un vol. in-18, septième édition — 1 50

— Le même, un vol. in-32 sur jésus — 1 75

MANUEL de l'Ordinand, ou Exercices préparatoires aux saints Ordres, par le R. P. Benoit Valuy, de la Compagnie de Jésus; 1 vol. in-12 — 3 »»

MANUEL des grands Exercices de la Dévotion pratique envers saint Joseph, pour toute l'année chrétienne et en particulier pour le mois de Mars; par le P. Alexis-Louis de Saint-Joseph, religieux du Carmel, ancien Prélecteur, Examinateur de Théologie, et Missionnaire; approuvé par deux théologiens de l'Ordre et par l'Ordinaire, et dédié à S. Em. Mgr le Cardinal de Bonald, archevêque de Lyon; un vol. in-18 — 1 50

MANUEL DE PIETÉ à l'usage des enfants de Marie, ou nouveau Recueil de prières, contenant des Instructions et des Méditations sur les moyens de sanctifier la journée, la Confession, l'Eucharistie, la visite au Saint-Sacrement, la première Communion, la dévotion à la Sainte-Vierge, le Chapelet, le Rosaire, le Scapulaire, l'Oraison, la Retraite du mois, la Lecture spirituelle, un grand nombre de Litanies, plusieurs Prières de messe, la Recommandation de l'âme, le Chemin de la Croix, les Vêpres du Dimanche, les Saluts et les Hymnes des fêtes de l'année, etc., etc., par Madame la vicomtesse de V***; un beau et fort vol. in-18 — 2 25

MANUEL des personnes pieuses; un volume grand in-32 — » 80

MANUEL des peuples de la campagne, édition augmentée des prières de la Messe et du *Pater* de la Jardinière; in-24, net — » 25

MANUEL DE PIETÉ à l'usage des Elèves de la Présentation, contenant plusieurs Méthodes pour entendre la Messe, divers Exercices pour la Confession, la Communion et la première Communion, pour la dévotion à la sainte Eucharistie, aux sacrés Cœurs de Jésus et de la Sainte-Vierge, une multitude de Prières, de Litanies, de Neuvaines, les Vêpres de toutes les Fêtes de l'année, etc., etc.; un beau vol. in-18 de 700 pages — 2 25

MANUEL DE PIETÉ à l'usage des fidèles qui assistent aux missions du diocèse de Mende, contenant des Cantiques nouveaux et diverses Pratiques pour entendre la messe et les vêpres, pour la confession, la communion et le chemin de la Croix; 1 vol. in-18, cartonné, net sans treizième » 50

MANUEL de piété de Fénelon; un volume grand in-32 » 80

MANUEL (LE) de Philothée, à l'usage des filles congréganistes, par J. L. C., prêtre; un volume in-18 1 »»

MANUEL DES ENFANTS qui se préparent à la première Communion, contenant les moyens de s'y disposer saintement et d'en conserver les fruits, suivi des exercices qui précèdent, accompagnent et suivent la première Communion, d'un plan de retraite, et de cantiques pour la retraite et le jour de la Communion, par un Ecclésiastique; in-18 1 20

MANUEL du Séminariste, 2 volumes in-12 5 »»

On a réuni dans cette seconde édition tous les Entretiens de Tronson, qui avaient été publiés dans un autre ouvrage ou séparément. Ce qui doit faire aussi rechercher cette édition, c'est le catalogue pour une bibliothèque ecclésiastique, dont MM. de Saint-Sulpice ont bien voulu l'enrichir.

MANUEL (PETIT) d'indulgences ou Recueil des indulgences les plus faciles à gagner; précédé de notions exactes sur cette matière et de la résolution des questions pratiques qui s'y rattachent; approuvé par Mgr l'Evêque du Puy; 1 vol. in-32 » 50

MARIE SUR LE TRONE DU CIEL, par le P. Stoeger; in-32 » 70

MEDITATIONES brevissimæ, ad usum sacerdotum, religiosorum, missionariorum, iter agentium, etc., in totum annum distributæ, auctore P. Michaele CUVELIER, S. J.; 1 vol. grand in-32 1 50

MÉDITATIONS SUR LES ÉVANGILES DE L'ANNÉE et pour les fêtes de Notre-Seigneur, de la Sainte-Vierge et des Saints, par le R. P. Pierre Médaille, nouvelle édition, augmentée par un ancien missionnaire de Besançon; 1 vol. grand in-18 jésus 2 »»

MÉDITATIONS d'Abelly sur les principales vérités de l'Evangile, disposées pour tous les jours de l'année, selon l'ordre des offices de l'Eglise; nouvelle édition, augmentée de pratiques à chaque méditation, par Baudrand; 2 volumes in-12 2 50

MÉDITATIONS DE BOISSIEU, ou le saint Evangile de Jésus-Christ expliqué en méditations, jolie édition; 3 volumes in-12 6 »»

Le pieux auteur de ces *Méditations* les a remplies de cet esprit intérieur dont il était éminemment animé; à la clarté du style se réunissent la pureté de la doctrine, l'exactitude des pratiques, la sagesse des conseils et les sentiments et affections qui caractérisent l'homme d'oraison.

MÉDITATIONS ecclésiastiques tirées des épitres et évangiles qui se lisent à la messe, pour se disposer à la célébrer ou à communier dignement, connaitre les devoirs du sacerdoce et se mettre en état de faire des instructions utiles aux Ecclésiastiques et au peuple, pour tous les jours et pour les principales fêtes de l'année, par M. Chevassu, curé de Saint-Claude; 3 volumes in-12, nouvelle et bonne édition, aussi complète que celle publiée ailleurs en 6 volumes 7 »»

— Les mêmes, augmentées des *Méditations ecclésiastiques* de Dalmonte; 6 volumes in-12 8 »»

MÉDITATIONS à l'usage des gens du monde, par M. Paul Dagé; 1 vol. grand in-32 1 75

— Le même, in-18, édition de luxe 2 50

MÉDITATIONS à l'usage des Communautés religieuses pour tous les jours de l'année, par M. l'abbé Chesnel; 4 vol. in-12 10 »»

MÉDITATIONS pour tous les jours de l'année, à l'usage des Religieuses, par M. l'abbé Vaullet, aumônier de l'Hôpital d'Annecy; 4 vol. in-12 10 »»

MEDITATIONS DE DAVID, ou les Psaumes réduits à la manière ordinaire de méditer, par le P. de Latteignant; 2 vol. in-12 4 »»

MÉDITATIONS (NOUVELLES) ecclésiastiques, par Dalmonte; nouvelle édition, pour faire suite aux *Méditations ecclésiastiques de Chevassu*; un volume in-12 1 75

— Le même, un volume in-18 1 »»

A la suite de trente-une méditations sur les principales vérités de la Religion se trouve une méditation pour le jour anniversaire de la réception de la prêtrise, des réflexions importantes et des sentiments de piété sur la dignité et la sainteté des prêtres, une préparation à la mort pour les Ecclésiastiques, des avis particuliers aux curés et aux prêtres qui ont charge d'âmes dans les paroisses de la campagne, un tableau des principaux devoirs des prêtres, des maximes, règles de vie pour les Ecclésiastiques et Religieux, un catalogue des livres qui doivent former la bibliothèque d'un prêtre, etc.

MÉDITATIONS et entretiens spirituels sur la conduite à la perfection, par le P. Le Maistre, de la Compagnie de Jésus; 4 volumes in-12 6 »»

MEDITATIONS sur la Passion de Notre-Seigneur Jésus-Christ, pour chaque jour du mois, en forme d'élévations; un volume in-32 » 50

MEDITATIONS (SUJETS DE) pour une retraite de huit jours, par Galifet; un volume in-18 (1734), prix net » 50

MÉMORIAL des vierges chrétiennes, par Arvisenet, nouvelle et jolie édition; un volume grand in-32 » 80

MÉMORIAL de la vie chrétienne, par le R. P. Louis de Grenade, de l'Ordre de Saint-Dominique, traduction nouvelle par M. l'abbé PEYRONNET, *deuxième édition*, revue et corrigée; 2 vol. in-8 8 »»

MEMORIAL du Clergé, ou Méditations et Prières à l'usage des Ecclésiastiques, pour le temps des retraites, pour célébrer l'anniversaire des principales grâces qu'ils ont reçues, et pour se préparer à la mort; par Mgr A.-R. DD. Devie, évêque de Belley; 1 fort volume in-12 2 60

MENTOR des familles chrétiennes, ou le Chrétien instruit sur toutes les vérités de la foi et de la morale chrétienne; in-18 » 80

Cet ouvrage renferme tout ce qui peut contribuer à éclairer l'esprit et à former le cœur; il est rédigé en forme de méditations pleines de chaleur et d'onction.

MÈRE (LA) **DE DIEU**, Mère des hommes, ou Explication du mystère de la très-sainte Vierge au pied de la Croix, par le T. R. P. Joachim Ventura, ex-général des RR. CC., traduit de l'italien par T. A. M.; un volume in-12, quatrième édition, net 2 »»

Tous les vrais Chrétiens croient, tous sentent que la Mère de Dieu est aussi la Mère des hommes; mais il en est peu qui sachent se rendre à eux-mêmes raison d'un tel sentiment, d'une pareille croyance, qui comprennent bien les causes, les moyens, les circonstances, qui ont acquis à Marie une qualité, un titre si honorable pour elle, si tendre, si doux, si consolant et si précieux pour nous. C'est ce que le P. Ventura a parfaitement expliqué dans son ouvrage. La traduction en sera donc accueillie avec empressement par ceux qui sentent le prix et qui veulent jouir de tous les avantages d'avoir Marie pour Mère.

METAPHYSIQUE DE L'ART, par Antoine Mollière; 1 vol. in-8 5 »»

METHODE abrégée d'étudier la Religion par principes et d'en démontrer la vérité: recueil utile à la jeunesse et à tous ceux qui veulent s'instruire en peu de temps des vérités fondamentales, ainsi que des preuves de la vraie Religion, et se prémunir contre les attaques de l'inérédulité; un volume in-12 1 40

METHODE COMPLÈTE D'OPHICLÉIDE pour l'accompagnement du plain-chant, par C. P. Projean; 1 vol. in-4, net 5 »»

MÉTHODE abrégée de Plain-Chant, à l'usage des commençants; in-18 » 50

METHODE PRATIQUE POUR FAIRE LE CATÉCHISME, adaptée à l'explication des premiers chapitres du Catéchisme de Belley; par Mgr Devie, évêque de Belley; 2 vol. in-12 4 25

Les instructions appelées catéchismes forment la partie la plus importante de l'enseignement des pasteurs: ce sont celles qui laissent les impressions les plus durables. Bien des personnes n'ont conservé de connaissances, en matière de religion, que celles qu'elles ont acquises durant leur enfance dans ces instructions; Monseigneur Devie a donc rendu un service éminent à l'Eglise, en traçant, avec la sagacité qui le caractérise, une Méthode au moyen de laquelle le catéchiste pourra donner aux enfants la plus grande instruction possible sans surcharger leur intelligence.

MÉTHODE POUR LA DIRECTION DES AMES dans le tribunal de la Pénitence et pour le bon gouvernement des paroisses; nouvelle édition, augmentée d'un Traité sur les Indulgences; 2 volumes in-12 2 50

MIE PRIGIONI (MES PRISONS) de Silvio Pellico, in-18 1 »»

MINISTÈRES ECCLESIASTIQUES DE ROME en 1838, par M. l'abbé Pallard; 1 vol. in-12 2 »»

MINISTRE (LE) Protestant aux prises avec lui-même et ses coreligionnaires; un volume in-12 » 80

Cet ouvrage est une discussion vigoureuse contre le protestantisme; il est remarquable par la force du raisonnement et par une forme piquante qui en rend la lecture extrêmement intéressante. Nous l'avons établi à un prix bien bas, afin de le mettre à portée de tout le monde; dans un moment où les Protestants travaillent à répandre tant de brochures calomnieuses, il est sans doute utile de leur opposer un contre-poison.

MIROIR des Ames; un volume in-18, figures » 90

MISSÆ PRO DEFUNCTIS, juxta usum Ecclesiæ Romanæ. Accedunt rubricæ, decreta pro celebratione et applicationis privilegio, celebrandi ritus et absolvendi. Editio recens; 1 vol. in-4 — 3 »»

MISSALE ROMANUM ex decreto sacrosancti concilii Tridentini restitutum, S. Pii V, Pontificis maximi, jussu editum, Clementis VIII et Urbani VIII auctoritate recognitum. Editio novissima, in quâ omnia accuratè suis locis disposita sunt, et Missæ Sanctorum pro Ecclesiâ universali, deinde à summis Pontificibus concessæ, nonnullæque adjectæ pro aliquibus locis; in-folio, 1848 — 20 »»

— Le même, in-4°. — 12 »»

Cette nouvelle édition, imprimée avec soin sur beau papier, avec des caractères neufs, est plus complète que toutes celles qui ont été publiées jusqu'à ce jour : elle a été faite sur la dernière édition de Rome. Nous imprimerons des suppléments contenant les offices particuliers à chacun des diocèses qui suivent le rit romain, si on nous en envoie la copie approuvée par Mgr l'Evêque.

MODÈLE d'une tendre et solide dévotion à la Mère de Dieu, dans le premier âge de la vie, par l'abbé Carron; un volume in-12 — 1 20

MODÈLE (LE PARFAIT) de la jeunesse chrétienne dans la vie de S. Louis de Gonzague, par le R. P. Croiset, édition augmentée; un volume in-18 — » 90

MOEURS des Israélites et des Chrétiens, par Fleury; un volume in-8, belle édition, ornée d'un portrait — 2 50

— Le même, édition A. M. D. G, 1 vol. in-12 — 1 60

MOIS (LE) **ANGÉLIQUE**, ou la Dévotion à la Reine et aux neuf chœurs des Anges, érigée en Confrérie et enrichie d'indulgences par le pape Pie VII, par M. Desbrosses; quatrième édition; un volume in-18, figure — 1 40

MOIS (LE) **DE JUIN** consacré au précieux Sang de J..C., traduit de l'italien sur la quatrième édition; augmenté des indulgences accordées à la confrérie du Précieux Sang, et de la dévotion aux cinq Plaies de Notre-Seigneur Jésus-Christ; un volume in-18 — » 80

MOIS (LE PETIT) **DE JUIN**, ou le Cœur de Jésus, connu et aimé des enfants, approuvé par le cardinal de Bonald; 1 vol. in-32 — » 60

MOIS DE MAI (HEUREUX), tiré de la Cité mystique de Marie-Jésus d'Agréda, renfermant la Vie de la Sainte-Vierge et les Leçons de vertus qu'elle a données à son humble servante; 1 vol. grand in-32 — 1 »»

MOIS DE MARIE (NOUVEAU), ou le Mois de mai consacré à la gloire de la Mère de Dieu, contenant une suite de méditations, de prières et d'exemples édifiants, en l'honneur de la très-sainte Vierge, pour chaque jour du mois, par un Prêtre du diocèse de Belley; un volume in-24 basane gaufrée, prix net et sans treizième — » 75

Ce petit ouvrage est composé sur le plan de celui du P. Lalomia, qui est entre les mains de toutes les personnes pieuses. Les méditations ont toutes rapport aux mystères de la Sainte-Vierge, à ses admirables vertus, aux diverses circonstances de sa vie, et aux motifs qui doivent nous inspirer pour elle une confiance filiale. A peine ce nouveau Mois de Marie avait-il paru, qu'il a été généralement goûté et préféré à tous les autres ouvrages composés pour cette pieuse pratique.

— Le même; 1 vol. in-18, gros caractère, beau papier — 1 50

MOIS (LE) **RÉCONCILIATEUR**, ou Marie parlant à ses enfants; in-12 — 2 »»

MOIS DU SACRÉ CŒUR DE JÉSUS, par le P. Gautrelet; grand in-32 — 1 25

MOIS DU SACRÉ CŒUR, à l'usage des Communautés religieuses et des Pensionnats; grand in-32 — » 60

MOIS DE MARIE CONSOLATEUR, ou le Trésor d'un enfant de Marie, par un religieux Mariste; in-18 — 1 50

MOIS DU TRÈS-SAINT CŒUR DE MARIE, par l'auteur du Carême sanctifié; grand in-32 — » 80

MOIS DE DECEMBRE consacré à l'Immaculée Conception de la très-sainte Vierge, suivi du petit Office de l'Immaculée Conception; 1 vol. grand in-32 — 1 »»

MOIS (LE) **DE MARIE**, ou le Mois de mai consacré à la gloire de la Mère de Dieu, contenant une suite de méditations, de prières et d'exemples en l'honneur de la Sainte-Vierge; nouvelle édition, augmentée des prières pendant la sainte Messe, des Vêpres du dimanche et du petit Office de l'Immaculée Conception de la très-sainte Vierge; ouvrage traduit de l'italien; un volume in-32 — » 25

MOIS DE MARIE (LE PETIT), ou Marie connue et aimée des enfants, ouvrage approuvé par S. E. Mgr le cardinal de Bonald; 1 vol. in-32, seconde édition — » 60

MOIS (LE) **DE MARS** consacré au très-glorieux patriarche saint Joseph, pour obtenir son puissant secours pendant la vie et à l'heure de la mort, traduit de l'italien, suivi des *Visites au Saint-Sacrement*, du *Mois de Marie*, de *Prières et Méditations, etc.*, avec indulgences; un volume in-18 — 1 50

MOIS DE SAINT JOSEPH, à l'usage des Maisons religieuses, par Mgr J. Dabert, évêque de Périgueux; 1 vol. in-18 — 1 50

— Le même avec musique; un beau volume in-12, prix net — 2 »»

MORCEAUX CHOISIS de Buffon; un volume in-18, nouvelle édition — » 80

MOYENS faciles de s'enrichir pour le ciel; 1 vol. in-32 — » 40

MOYENS de perfection pour une vierge chrétienne; cinquième édition, augmentée de plusieurs chapitres, de l'Office de la Pénitence, des Vêpres et Complies du dimanche, etc.; un volume in-18 — 1 »»

N

NEUVAINE en l'honneur de saint Vincent de Paul, suivie de l'Office pour le jour de sa fête, par M. l'abbé F. C., avec approbation des Supérieurs; un vol. in-18, broché — » 60

NEUVAINE A SAINTE PHILOMÈNE; in-12, par douzaine sans treizième, net — » 90

NOTICE HISTORIQUE SUR LES ORDONNANCES DU 16 JUIN 1828, d'après les pièces officielles jusqu'ici inédites, par un ancien Vicaire général; 1 vol. in-8 — 2 50

NOTICE sur la Vie et la Mort de Jean-Marie-Anthelme Buyat, de la Société de Marie, par un Prêtre du diocèse de Belley; 1 vol. in-12 — 1 »»

NOUVEAU TESTAMENT, traduit par Lallemant, avec l'Imitation de Jésus-Christ et les Psaumes; belle édition sur papier vélin, petit caractère; un volume in-32, très-portatif — 2 50

NOUVEAU (LE) **TESTAMENT**, seul — 1 50

NOUVELLES de Florian, édition épurée de l'OEuvre des bons livres de Nantes; un volume in-18 — » 60

NOVUM JESU CHRISTI TESTAMENTUM juxta exemplar Vaticanum editionemque Bibliorum sacrorum clero gallicano dicatam; un volume in-24, jolie édition classique — » 80

NOVELLE MORALI, di Francesco Soave; 1 vol. in-18 — 1 »»

O

ŒUVRES COMPLÈTES DE BOSSUET, évêque de Meaux, augmentées de la *Vie de Bossuet*, par le cardinal Bausset, nouvelle édition, conforme à celle de Versailles, et collationnée sur les manuscrits de la Bibliothèque impériale, avec une Table générale et analytique des matières; 46 vol. grand in-8 sur raisin, à deux colonnes — 70 »»

ŒUVRES de Mgr Devie, évêque de Belley; 20 volumes — 45 80

Ces OEuvres se composent des ouvrages suivants, qui se vendent séparément:

CORRESPONDANCE d'un ancien directeur de séminaire avec un jeune prêtre, SUR LA POLITESSE, quatrième édition; un volume in-12 — 2 »»

Cet Ouvrage s'adresse à tous les Ecclésiastiques; il est le manuel indispensable qui doit les accompagner au sortir du séminaire; en un mot, il est pour tous : car il n'est personne, même dans le monde le plus cultivé, qui puisse se flatter d'être constamment irréprochable sous le rapport des convenances de société. Enfin, l'auteur suit le prêtre pas à pas, à l'église, dans la société et dans ses rapports avec ses confrères. Il lui enseigne les règles de bienséance qui doivent présider à sa correspondance, et devient pour lui un guide sûr dont il appréciera certainement les sages inspirations.

DIVERS ESSAIS POUR ENSEIGNER LES VÉRITÉS FONDAMENTALES DE LA RELIGION aux personnes qui ne peuvent pas apprendre la lettre du Catéchisme, et surtout quand elles ne savent pas lire ; un volume in-12 — 2 »»

— Le même ouvrage avec 40 gravures, 1 vol. in-12 — 4 »»

Monseigneur l'Evêque de Belley a composé cet ouvrage en faveur des gens illettrés ou dont l'intelligence n'est pas assez développée pour qu'on puisse suivre à leur égard les méthodes ordinaires d'enseignement. Dans ces Essais, qui sont au nombre de neuf, l'illustre Auteur instruit son néophyte en représentant d'abord à son imagination les objets matériels qui ont des rapports, quelque éloignés qu'ils soient, avec le dogme ou le principe dont il veut lui donner connaissance ; il prépare ainsi graduellement son intelligence à recevoir la lumière qui l'aurait ébloui et aveuglé par une apparition subite.

DUO PSALTERIA secundùm ordinem recentiorum Galliæ Breviariorum distributa, quorum unum vulgatæ editionis sola verba continet, alterum brevibus notis et additionibus elucidatur, ita ut sensus versiculorum in promptu obvius sit et pietatem movere valeat ; editio aucta et emendata, in-12 — 2 »»

Ce volume est à deux colonnes ; l'une renferme le texte seul des Psaumes, l'autre le texte avec la paraphrase. Cette disposition a été adoptée pour faciliter l'emploi de ce Psautier dans la récitation du Bréviaire. Personne n'ignore combien le sens des Psaumes est souvent difficile à saisir : Mgr l'Evêque de Belley, par l'addition de quelques mots, éclaircit tout ce qui est obscur, fait ressortir le sens spirituel des passages les moins significatifs en apparence, et rend ainsi la lecture du Psautier plus utile et plus favorable à la piété et à l'édification : son travail est donc un commentaire complet sur les Psaumes.

ENTRETIENS du Prêtre avec Jésus - Christ, avant et après la célébration des saints Mystères, pour servir de préparation et d'action de grâces ; 3 volumes in-12, deuxième édition — 9 »»

MANUEL DES CONNAISSANCES UTILES à MM. les Ecclésiastiques sur divers objets d'art, notamment sur l'architecture des édifices religieux, anciens et modernes, et sur les constructions et réparations d'églises, avec des plans et dessins lithographiés, pour faire suite au *Rituel de Belley* ; in-12, cinquième édition — 4 »»

Cet ouvrage fait suite au *Rituel de Belley*, dont il est le complément nécessaire. Il contient des renseignements précieux sur divers objets d'art.

MÉMORIAL DU CLERGÉ, ou Méditations et Prières à l'usage des Ecclésiastiques, pour le temps des retraites, pour célébrer l'anniversaire des principales grâces qu'ils ont reçues, et pour se préparer à la mort ; 1 fort volume in-12 — 2 60

MÉTHODE POUR FAIRE LE CATÉCHISME, première et deuxième partie ; 2 vol. in-12 — 4 25

Dans le premier volume de la Méthode pratique, Mgr l'Evêque de Belley s'était contenté d'expliquer les premières leçons du Catéchisme. Tous ceux qui avaient pu apprécier ces explications, avaient souvent manifesté le désir que l'illustre Auteur continuât son travail ; Mgr l'Evêque de Belley a bien voulu accéder aux demandes réitérées qui lui ont été adressées. Dans ce second volume on reconnaîtra la même clarté, la même science que dans le premier, et tout y est parfaitement proportionné à l'intelligence des enfants, en sorte que les catéchistes ne pourraient trouver un livre meilleur pour les diriger dans leurs difficiles et importantes fonctions.

PENSÉES consolantes et salutaires sur les destinées de l'homme dans la vie présente et dans la vie future ; 2 volumes in-18 — 3 »»

La vie présente n'est donnée à l'homme que pour se rendre digne de la vie future ; l'une sera la récompense de l'autre : on ne saurait donc trop exciter les chrétiens à faire tous leurs efforts pour la mériter. Le nouveau livre de Mgr l'Evêque de Belley est bien propre à faciliter les moyens d'atteindre ce but, soit par les considérations puissantes, soit par les exhortations vives qu'il renferme.

PIEUX SOUVENIR DES AMES DU PURGATOIRE pendant l'octave des Morts, et les premiers lundis de chaque mois ; 1 vol. in-18 — 1 20

PRINCIPAUX DEVOIRS D'UN PRÊTRE, en forme d'examen, par Mgr l'Evêque de Belley ; un volume in-18, nouvelle édition, augmentée — » 80

PRÉPARATION A LA MORT, ou Extrait des Pensées consolantes et salutaires, dans lequel on a réuni des réflexions et pratiques de piété relatives au passage du temps à l'éternité, spécialement pour les confréries de la bonne-mort ; 1 vol. in-18 — 1 25

La vie présente n'est donnée à l'homme que pour se rendre digne de la vie future ; l'une sera la récompense de l'autre. Mais la mort étant le grand événement qui doit décider de notre sort éternel, on ne saurait trop exciter les chrétiens à s'y bien préparer. Le nouveau livre de Mgr l'Evêque de Belley est bien propre à faciliter les moyens d'atteindre ce but, soit par les considérations puissantes, soit par les exhortations vives qu'il renferme.

RITUEL DU DIOCÈSE DE BELLEY ; 4 volumes in-12, 6e édition, augmentée d'un Supplément publié par Mgr de Langalerie, évêque actuel de Belley — 12 »»

— Le tome 4e, sous le titre de *Manuel des connaissances utiles à MM. les Ecclésiastiques*, se vend séparément, net — 3 »»

Le Rituel est un livre qui renferme des règles de conduite pour les Prêtres, soit dans la dispensation des sacrements, soit dans la direction des âmes, soit dans l'administration temporelle des paroisses. En publiant le sien, Mgr l'Evêque de Belley n'a rien négligé pour l'approprier aux changements survenus en France depuis cinquante ans, et aux besoins de l'époque actuelle. C'est une espèce de Manuel des fonctions ecclésiastiques, un guide sûr dans l'exercice du ministère pastoral : il renferme des conseils judicieux pour les circonstances délicates où un Prêtre peut se trouver, des solutions claires pour les questions théologiques ou administratives qui peuvent présenter des difficultés.

ŒUVRES DU COMTE J. DE MAISTRE, 8 volumes in-8 (non compris les *Lettres* en 2 vol.) — 36 50

De loin en loin on voit paraître des hommes à qui la Providence accorde un génie supérieur et une vertu à toute épreuve. Leur mission est d'éclairer le monde, de combattre l'erreur et de défendre la vérité d'une manière victorieuse ; leur parole puissante encourage les bons et pèse d'un poids écrasant sur les méchants. Tel a été le comte Joseph de Maistre ; il n'est aucune des questions vitales de la solution desquelles dépend le repos, l'existence même de la société, qu'il n'ait traitée avec tout le succès réservé aux grands écrivains. Religion, politique, philosophie, rien ne lui est étranger. Son énergique pensée est un flambeau qui sert à débrouiller le présent et à pénétrer l'avenir.

Ces OEuvres se composent des ouvrages suivants, que l'on peut aussi se procurer séparément :

CONSIDÉRATIONS SUR LA FRANCE, un volume, nouvelle édition — 1 50

ESSAI SUR LE PRINCIPE GÉNÉRATEUR DES CONSTITUTIONS POLITIQUES, un volume — 1 »»

SUR LES DÉLAIS DE LA JUSTICE DIVINE DANS LA PUNITION DES COUPABLES, ouvrage traduit de Plutarque, avec des Additions et des Notes, et suivi de la traduction du même traité par Amyot ; un volume — 2 »»

DU PAPE, un volume — 4 »»

DE L'ÉGLISE GALLICANE DANS SON RAPPORT AVEC LE SOUVERAIN-PONTIFE, pour servir de suite à l'ouvrage intitulé : *Du Pape* ; un volume — 2 »»

LETTRES A UN GENTILHOMME RUSSE SUR L'INQUISITION ESPAGNOLE, avec cette épigraphe : *Beaucoup en ont parlé, mais peu l'ont bien connue* (Voltaire, *Henriade*) ; un volume — 2 »»

SOIRÉES DE SAINT-PÉTERSBOURG, ou ENTRETIENS SUR LE GOUVERNEMENT TEMPOREL DE LA PROVIDENCE, suivies d'un Traité sur les Sacrifices ; 2 volumes — 12 »»

EXAMEN DE LA PHILOSOPHIE DE BACON, 2 volumes — 12 »»

---

* LETTRES ET OPUSCULES inédits, 2 vol. in-8, avec portrait — 12 »»

ŒUVRES complètes de l'abbé Du Clot ; 8 volumes in-8 — 26 »»

Ces OEuvres contiennent :

EXPLICATION HISTORIQUE, DOGMATIQUE ET MORALE DE TOUTE LA DOCTRINE CHRÉTIENNE ET CATHOLIQUE, ouvrage utile à toutes les personnes chargées du devoir de l'instruction ; troisième et belle édition, en gros caractère ; 4 volumes — 16 »»

Nous avons cru devoir donner cette édition économique du Catéchisme de Du Clot, afin de le mettre à la portée des personnes qui trouvent le prix de l'édition en sept volumes trop élevé. Du reste, nous avons été guidé par les conseils de plusieurs supérieurs de séminaires, qui regardent cet ouvrage comme extrêmement utile aux Ecclésiastiques, parce qu'il renferme le cours le plus complet, le plus méthodique et le mieux développé de la doctrine chrétienne et catholique.

LA BIBLE VENGÉE DES ATTAQUES DE L'INCRÉDULITÉ, et justifiée de tout reproche de contradiction avec les monuments de l'histoire, des sciences et des arts, avec la physique, la géométrie, la chronologie, la géographie, l'astronomie, etc. ; nouvelle édition, revue et augmentée; 3 volumes — 8 »»

On peut se faire une idée de l'étendue et de l'importance de ce livre, si l'on pense qu'il n'est pas une seule des difficultés des incrédules modernes sur les divers passages des Livres saints qui n'y soit examinée ; que plus de quinze cents objections y sont résolues, et que l'on y trouve la réunion de toutes les réponses déjà faites aux incrédules par Bergier, Bullet, Guénée et autres savants.

L'auteur a employé les dernières années de sa vie à revoir cette édition, à laquelle il a fait plusieurs corrections et additions importantes.

EXPLICATION DE LA DOCTRINE CATHOLIQUE SUR L'EUCHARISTIE comme sacrement et comme sacrifice, ou Suite de Discours sur ce mystère, dans lesquels non-seulement la vérité de la croyance catholique est démontrée, mais encore toutes les pratiques de l'Eglise, ses prières, ses cérémonies sont développées et justifiées ; un volume — 2 »»

ŒUVRES de Tronson, supérieur du séminaire de Saint-Sulpice, 4 volumes in-12 — 6 50

Encouragé par les suffrages de MM. de Saint-Sulpice sous la direction desquels la première édition des *Œuvres posthumes* a été publiée, nous en avons acquis la propriété, afin de satisfaire aux demandes des divers séminaires, qui tous veulent posséder ces ouvrages, dont la réunion forme un ensemble d'instructions ecclésiastiques les plus propres à orner et à nourrir l'esprit de piété.

Ces Œuvres se composent des ouvrages suivants, qui se vendent séparément :

ENTRETIENS ET MÉDITATIONS ECCLÉSIASTIQUES, un volume — 1 50

Aucun auteur n'a traité avec autant de solidité et de profondeur les matières contenues dans ce volume, et qui font le sujet ordinaire des méditations des Ecclésiastiques ; c'est, au jugement de plusieurs directeurs de séminaires, le meilleur ouvrage de Tronson, dont tous les écrits ont déjà produit et produiront encore de si grands fruits lorsqu'ils seront plus répandus.

MANUEL DU SÉMINARISTE, ou ENTRETIENS SUR LA MANIÈRE DE SANCTIFIER SES PRINCIPALES ACTIONS, suivi de plusieurs autres opuscules ; ouvrage utile à tous les Ecclésiastiques et aux personnes qui vivent en communauté ; 2 volumes, nouvelle édition — 3 »»

On a réuni dans cette nouvelle édition tous les *Entretiens* de Tronson, qui avaient été publiés dans un autre ouvrage ou séparément. Le premier volume contient tous ceux qui traitent des devoirs et des obligations de la vie chrétienne; le second, ceux sur les devoirs et les obligations de la vie ecclésiastique; tous ont été revus et corrigés avec soin sur les manuscrits de l'auteur. Ce qui doit faire aussi rechercher cette édition, c'est le catalogue pour une bibliothèque ecclésiastique, dont MM. de Saint-Sulpice ont bien voulu l'enrichir.

TRAITÉ DE L'OBÉISSANCE, deuxième édition, revue et corrigée par un Prêtre de la Société de Saint-Sulpice ; 1 vol. in-12 — 2 »»

ŒUVRES choisies de l'abbé Carron ; 6 volumes in-12, bien imprimés.

Ces Œuvres se composent des ouvrages suivants, qui se vendent séparément :

VIES DES JUSTES DANS LES PLUS HAUTS RANGS DE LA SOCIÉTÉ; 4 gros volumes in-12, bonne édition — 6 »»

VIES DES JUSTES PARMI LES FILLES CHRÉTIENNES, troisième et jolie édition; un volume in-12 — 1 75

NOUVELLES VIES DES JUSTES DANS LES CONDITIONS ORDINAIRES DE LA SOCIÉTÉ, ou Vies de mademoiselle Victorine Conen de Saint-Luc, décapitée en 1794 ; du comte J. B. Ignace-Isidore de Forbin, décédé en 1814 ; de mademoiselle Françoise-Marie-Thérèse Dargent, décédée en 1815; Marie-Amélie Sauvage, en 1817; Céleste-Marie-Claire Mettrie Offray, en 1817; Adélaïde-Marie de Cieé, en 1818 ; un volume in-12 — 2 »»

PENSÉES CHRÉTIENNES, 12 vol. in-18 — 10 »»

PENSÉES ECCLÉSIASTIQUES, 12 vol. in-18 — 10 »»

ŒUVRES DE SAINT JEAN-CLIMAQUE, abbé du mont Sinaï, contenant l'Echelle sainte ou les degrés pour monter au Ciel, et la Lettre au Pasteur; traduction nouvelle, enrichie de notes, par M. l'abbé Peyronnet ; 1 vol. in-8 — 5 »»

ŒUVRES DE BOURDALOUE, 32 vol. in-18, prix net — 16 »»

ŒUVRES de Mgr de Boulogne, évêque de Troyes, 4 vol. in-8 — 12 »»

ŒUVRES COMPLÈTES DE MASSILLON, bonne édition ; 14 vol. in-12 — 20 »»

ŒUVRES complètes de saint Cyrille, patriarche de Jérusalem, traduites du grec sur l'édition du P. Touttée, de 1727, avec des notes historiques et critiques, par M. Ant. Faivre; 2 forts volumes in-8 — 10 »»

Ces OEuvres complètes consistent en vingt-trois catéchèses, deux homélies et une lettre à l'empereur Constance sur l'apparition de la Croix à Jérusalem. Les catéchèses sont des explications du Symbole, article par article, avec une exposition de tous les dogmes hérétiques qui sont opposés à chacun d'eux. Dans une discussion aussi simple que lumineuse, saint Cyrille réfute et couvre de confusion tous les hérésiarques qui de son temps désolaient l'Eglise, tous ceux qui devaient un jour pulluler dans son sein, et mieux encore sur le sol putréfié du protestantisme et du philosophisme.

ŒUVRES choisies de Louis de Blois, traduites par M. l'abbé Godin ; 3 volumes grand in-32, beau papier, prix net et sans treizième — 3 »»

ŒUVRES de saint Sidoine Apollinaire, évêque de Clermont, traduites du latin, avec le texte en regard, par MM. Grégoire et Collombet ; 3 volumes in-8 — 6 »»

C'est pour la première fois que cet ouvrage a été traduit en français. S. Sidoine est un écrivain qui méritait cet honneur ; c'est à la fois un Père de l'Eglise, un poète, un littérateur et un historien : on trouve dans ses écrits les premiers monuments historiques que nous ayons concernant les premiers siècles de la monarchie française.

ŒUVRES de saint Vincent de Lerins et de saint Eucher de Lyon, traduction nouvelle, avec le texte en regard, notes et préface, par J.-F. Grégoire et F.-Z. Collombet ; un volume in-8 — 2 »»

On saura gré sans doute à MM. Grégoire et Collombet d'avoir traduit le fameux *Commonitoire* de saint Vincent de Lerins, que le Père Labbe qualifie de *Livre d'Or*, que les protestants eux-mêmes admirent, et qui est en effet un des écrits fondamentaux de l'antiquité chrétienne ; et d'y avoir joint les deux lettres d'Eucher, qu'Erasme préfère à tous les autres ouvrages des saints Pères.

OFFICES (NOUVEAUX PETITS) **FRANÇAIS**, contenant les Offices de la Sainte-Enfance, de la Passion de N.-S., de la Très-Sainte Trinité, du Très-Saint-Sacrement, de la Volonté de Dieu, des Saints Anges, de Saint François de Sales, de Sainte Jeanne-Françoise de Chantal, de l'Adoration réparatrice et de l'Immaculée Conception, etc., édition augmentée de l'Ordinaire de la Messe et des Vêpres du dimanche; 1 beau vol. grand in-32, papier fin — » 70

OFFICE de la Semaine-Sainte et de l'octave de Pâques, en latin et en français, selon le Missel et le Bréviaire romains ; nouvelle édition, augmentée d'une méthode pour entendre la Messe en méditant sur la Passion du Sauveur, de courts exercices du chemin de la Croix, et de plusieurs autres prières en l'honneur de la Passion, avec les Indulgences qui y sont relatives ; un fort volume in-12, de 28 feuilles — 2 25

OFFICE (PETIT) de la Sainte-Vierge, en latin et en français ; un volume in-32 — » 40

OFFICE de la Sainte-Vierge, en latin, avec les rubriques en français ; édition augmentée de l'Office des morts ; un volume in-32 — » 60

OFFICE de la Sainte-Vierge, selon le saint Concile de Trente, suivi de l'Office des morts ; à l'usage des Sœurs de St-Joseph ; un volume in-18 — 2 40

OFFICE de la Sainte-Vierge (en latin), suivant la réformation du saint Concile de Trente et du pape Urbain VIII, disposé à l'usage des Religieuses de la Visitation de Sainte-Marie, contenant les Prières du matin et du soir, les sept Psaumes de la pénitence, etc., et suivi d'un *Formulaire de prières en français ;* gros in-32 — 1 50

OFFICE (L') de la Sainte-Vierge, pour réciter depuis le lendemain de la Purification jusques aux Vêpres du samedi avant le premier dimanche de l'Avent, à l'usage de la Visitation ; in-8 — » 75

OFFICE (PETIT) en français, *à l'usage des Filles de la Congrégation de l'immaculée Conception de la bienheureuse Vierge Marie ;* un volume in-32 — » 20

OFFICE DE L'IMMACULÉE CONCEPTION, en latin et en français ; in-32, net — » 40

OMBRES de Descartes, Kant et Jouffroy à M. Cousin; grand in-18 — 1 50

OPUSCULES de Mgr de Ségur, contenant : La Religion enseignée aux petits enfants. — Y a-t-il un Dieu qui s'occupe de nous? — Réponses. — Jésus-Christ. — L'Eglise. — Le Pape. — Causeries. — La Révolution. — Quelques mots sur Rome. — Prie-Dieu. — La sainte Communion ; 2 forts volumes grand in-18 — 7 »»

ORDO DIVINI OFFICII recitandi sacrique peragendi ab iis qui utuntur Calendario universali, juxta ritum Breviarii et Missalis sanctæ romanæ Ecclesiæ pro anno occurrente ; 1 vol. in-12 » 60

OUVRAGES publiés par la Société de Saint-Michel. (Voir la *page* 7).

P

PAIN (LE) **QUOTIDIEN** de l'Ame pieuse, ou Méditations pour tous les jours de l'année, par M. l'abbé Chesnel ; 4 vol. in-12 10 »»

PAPE (DU), par le comte J. de Maistre ; un volume in-8 4 »»

PARAPHRASE du *Salve Regina*, par le bienheureux Alphonse de Ligori, précédée d'une Notice sur la vie et la béatification du B. Alphonse ; nouvelle édition, conforme à l'édition originale, avec les textes cités ; un volume in-18 » 60

Il ne faut pas confondre notre édition avec une autre publiée aussi à Lyon, et où l'ouvrage de Ligori a été modifié et tronqué.

PARFAIT ADORATEUR en esprit et en vérité, par Nicollet ; in-12, bonne édition 2 »»

PARFAIT MODÈLE de la jeunesse dans la vie de saint Louis de Gonzague, par le P. Croiset ; in-18 » 60

PAROISSIEN (PETIT) des enfants, contenant les Offices des dimanches et des fêtes principales de l'année, prières, oraisons et psaumes en français ; un volume in-32, gros caractère, sur papier superfin » 60

— Le même, 1 vol. grand in-32, papier fin 1 »»

PAROISSIEN ROMAIN, contenant les Offices des Dimanches et des Fêtes de l'année, précédé des Exercices pour la confession et la communion, de Prières pour diverses circonstances de la vie, d'un petit Sacramentaire, d'une Méthode pour entendre la sainte Messe, et suivi du Chemin de la Croix ; approuvé par S. Em. le Cardinal de Bonald ; 1 vol. in-18, basane gaufrée, doré sur tranche ; par douzaine, net sans treizième 1 20

— Le même, tranche marbrée ; par cent, net sans treizième 1 10
par douzaine, net sans treizième 1 05

— Le même, doré sur tranche, avec le Propre du diocèse de Belley ; par cent » 95
par douzaine, net sans treizième 1 50

— Le même, *latin et français*, papier superfin, doré sur tranche ; par douzaine, net sans treizième 1 75

Relié en chagrin ; par douzaine, net sans treizième 3 »»

— Le même, doré sur tranche, avec le Propre du diocèse de Belley ; par douzaine, net sans treizième 2 »»

— Le même, grand in-18, GROS CARACTÈRE, papier superfin, doré sur tranche ; par unité, net sans treizième 2 50

Doré sur tranche ; par douzaine, net sans treizième 2 25

Le même, doré sur tranche, relié en chagrin ; par unité, net sans treizième 4 »»

Le même, doré sur tranche ; par douzaine, net sans treizième 3 50

— Le même, doré sur tranche, avec le Propre du diocèse de Belley ; par douzaine, net sans treizième 3 »»

— Le même, in-32, contenant les Offices des Dimanches et des principales Fêtes de l'année, et suivi du Chemin de la Croix, doré sur tranche ; par douzaine, net sans treizième » 85

par cent, net sans treizième » 75

— Le même, doré sur tranche, avec le Propre du diocèse de Belley ; par douzaine, net sans treizième 1 »»

— Le même, in-32 sur raisin surfin, contenant les Offices des Dimanches et de toutes les Fêtes de l'année, suivi du Chemin de la Croix, doré sur tranche ; par douzaine, net sans treizième 1 25

par cent, net sans treizième 1 20

— Le même, doré sur tranche, avec le Propre du diocèse de Belley ; par douzaine, net sans treizième 1 50

PAROLES MEMORABLES de Brotier, un vol. in-12 1 20

PATIENCE (DE LA) et de la conformité à la volonté de Dieu, ouvrage posthume de M. Noël Lacroix, chanoine de Bordeaux ; un volume in-18 » 80

PÉCHEURS (LES) pensant à l'éternité ; nouvelle édition, considérablement augmentée, où l'on trouve les Prières du matin et du soir, celles pour la confession et la communion, l'Exercice durant la sainte Messe, les Vêpres du dimanche ; etc. ; in-32 » 50

Ce petit ouvrage renferme de salutaires réflexions sur les fins dernières de l'homme ; chaque réflexion est suivie d'exemples frappants tirés de l'histoire ecclésiastique. Il mérite d'avoir le même succès que le *Pensez-y bien*

PÈLERINAGE (UN) à Rome en 1846 ; 1 vol. in-18 » 80

PÉLERIN (LE) **DE FOURVIÈRE**, ou Manuel à l'usage des personnes qui visitent le sanctuaire de Notre-Dame de Fourvière, précédé d'une Notice historique sur ce sanctuaire, et suivi des prières de la Messe, de la Confession, etc., et de plusieurs nouveaux Cantiques avec musique en l'honneur de la Sainte-Vierge ; un volume in-18, A. M. D. G. » 60

— Le même, in-24 » 40

Ce petit ouvrage, approuvé par Mgr l'Archevêque administrateur de Lyon, respire une tendre dévotion envers la Sainte-Vierge. Il ne convient pas seulement aux personnes qui visitent le sanctuaire si célèbre de Notre-Dame de Fourvière, mais encore à toutes celles qui veulent honorer la Mère de Dieu d'un culte particulier.

PENSÉES consolantes et salutaires sur les destinées de l'homme dans la vie présente et dans la vie future, par Mgr Devie, évêque de Belley ; 2 volumes in-18 3 »»

La vie présente n'est donnée à l'homme que pour se rendre digne de la vie future ; l'une sera la récompense de l'autre : on ne saurait donc trop exciter les chrétiens à faire tous leurs efforts pour la mériter. Le nouveau livre de Mgr l'Evêque de Belley est bien propre à faciliter les moyens d'atteindre ce but, soit par les considérations puissantes, soit par les exhortations vives qu'il renferme.

PENSÉES sur les plus importantes vérités de la Religion, par Humbert, nouvelle édition, *augmentée de onze nouveaux chapitres et de résolutions pratiques à la fin de chaque chapitre* ; un volume in-12 » 90

PENSÉES THEOLOGIQUES, relatives aux erreurs du temps, par le P. Nicolas Jamin ; un volume in-12 1 »»

PENSEZ-Y BIEN, ou Réflexions sur les quatre fins dernières ; nouvelle édition, augmentée d'un chapitre sur la Dévotion à la Sainte-Vierge, de plusieurs histoires édifiantes, de paroles remarquables, de prières pendant la sainte Messe, des Vêpres du dimanche, etc. ; un volume in-24 » 25

— Le même, orné de 6 figures » 50

PHILOSOPHIE du Christianisme. (*Voir* Théophile.)

PIEUX SOUVENIR DES AMES DU PURGATOIRE pendant l'octave des Morts et les premiers lundis de chaque mois, par Mgr l'Evêque de Belley ; dix-septième édition, revue et augmentée ; un volume in-18 1 20

Rien de plus propre à ranimer la piété envers les morts que la lecture de cet ouvrage de Mgr l'Evêque de Belley ; il renferme des prières, des méditations, en un mot tout ce qui peut parler au cœur en faveur des âmes du purgatoire.

PLAINTES et Complaisances de la Sainte-Vierge, pour chaque jour de l'année ; in-18 1 »»

PLAN DE LA THEOLOGIE, par ordre de matières, suivant lequel il est à propos de lire le Dictionnaire théologique, manuscrit autographe de Bergier ; un volume in-8 2 »»

PLAN d'un Examen de conscience motivé, précédé de quelques considérations sur le sacrement de Pénitence, par M. Vuarin, curé de Genève ; in-18, deuxième édition 1 20

Exhorter les fidèles à s'approcher du saint tribunal, leur faire sentir la nécessité et l'importance de cette grande action, leur faciliter les moyens de s'en acquitter dignement : tel a été le but de l'auteur. Ce but, il l'a atteint avec tout le succès qu'on devait attendre de son instruction, de sa haute capacité et de sa longue expérience.

PLATON-POLICHINELLE, ou la Sagesse devenue folie pour se mettre à la portée du siècle, par un solitaire auvergnat ; 5 volumes petit in-12, neuvième édition 4 »»

Sous une forme tout-à-fait piquante, l'auteur traite des questions de la plus haute gravité, telles que *la nécessité et la vérité d'une religion, l'examen de l'enseignement philosophique de notre époque, l'utilité et l'opportunité des Ordres religieux*. Sa verve mordante et originale se joue à travers ces importantes matières, et jette sur tous les points des flots de lumière qui ne laissent aucun refuge à l'erreur ou à la mauvaise foi.

POÉSIES catholiques de Silvio Pellico, traduites de l'italien par M. Rossignol ; un volume in-12, deuxième édition 1 50

Silvio Pellico a excité un intérêt universel par la manière touchante et le ton de résignation avec lequel il raconte ses malheurs dans MES PRISONS. Sa belle âme s'épanche dans ces Poésies avec non moins d'abandon, de simplicité, de foi, de vertu chrétienne. Avec quelle douce mélancolie il rappelle ses douleurs ! avec quelle sensibilité il pleure celles des autres ! comme sa piété s'anime lorsqu'il parle des choses de Dieu ! comme il met à découvert un cœur aimant quand il parle de ses amis ! En un mot, la lecture des POÉSIES CATHOLIQUES est pleine d'un charme indéfinissable.

POUVOIR DE MARIE en exemples, ou Nouveaux témoignages de la puissance et de l'amour de la très-sainte Vierge, par le R. P. Huguet, J. M. J.; un vol. in-12 — 2 »»

POUVOIR DE MARIE. (*Voir* Paraphrase du *Salve Regina.*)

PRÆPARATIO ad Missam, et gratiarum actio post Missam pro opportunitate sacerdotis facienda; deux feuilles grand in-folio, en forme de placard, net et sans treizième — » 45

PRATIQUE DE LA VIE INTERIEURE, à l'usage des gens du monde, 4e édition; 1 vol. in-18 — 1 20

PRATIQUE de l'amour envers Jésus-Christ, tirée des paroles de saint Paul, présentée aux âmes qui désirent assurer leur salut éternel et tendre à la perfection, par Alphonse de Ligori; un volume in-32 — » 60

— Le même, grand in-32 — 1 »»

PRATIQUE DE LA VIE SPIRITUELLE, d'après la doctrine du P. Saint-Jure, approuvée par S. Em. le Cardinal de Bonald; 1 vol. in-12, format Charpentier — 3 »»

PRATIQUE de la Perfection chrétienne et religieuse, par le R. P. Alphonse Rodriguez, ouvrage traduit de l'espagnol par l'abbé Regnier des Marais; nouvelle édition, augmentée d'une table analytique; 6 volumes in-12 — 7 50

Le style de cette traduction ayant vieilli, on préfère généralement les éditions où le style a été retouché; nous nous sommes conformé à cette opinion dans la réimpression d'un ouvrage qui se trouve entre les mains de toutes les personnes pieuses, dont il fait les délices. Nous devons faire remarquer que cette édition de Rodriguez est complète.

PRATIQUE DE PIETÉ pour passer une heure devant le Saint-Sacrement, par l'abbé Baudrand; nouvelle édition, augmentée des *indulgences accordées par les Souverains-Pontifes aux confréries du Saint-Sacrement*; un volume in-18 — » 40

PRÉCIEUX (LES PLUS) **GAGES** renfermés dans la divine Eucharistie, tirés des Pères Vaubert, Avrillon, Huby, saint François de Sales, etc., pour les personnes qui veulent tendre à la solide piété; 1 vol. in-18 — 1 50

PRÉCURSEURS (LES) de l'Antechrist, histoire prophétique des plus fameux impies qui ont paru depuis l'établissement de l'Eglise jusqu'à nos jours, ou la Révolution française prédite par S. Jean l'Evangéliste; septième édition, un volume in-8 — 2 50

Les premières éditions de cet ouvrage ont été rapidement épuisées.

PRÉÉMINENCE de la loi religieuse sur la loi civile, ou Essai philosophique sur leurs rapports avec la naissance, le mariage et le décès, par Ducros; un vol. in-12 — 1 50

PREPARATIONS et actions de grâces, à l'usage des personnes pieuses qui font leurs délices de la fréquente communion, par l'auteur des *Moyens de perfection pour une vierge chrétienne;* un vol. in-18 — 1 »»

PREPARATION A LA MORT, par M. l'abbé Bonnardel; un volume in-18. (*Voir* Exercices pour se préparer à la mort.)

PREPARATION A LA MORT ou Extrait des Pensées consolantes et salutaires, dans lequel on a réuni des réflexions et pratiques de piété relatives au passage du temps à l'éternité, spécialement pour les confréries de la bonne-mort; par Mgr Devie, évêque de Belley; 1 vol. in-18 — 1 25

PRESENCE DE DIEU (LE SAINT EXERCICE DE LA), par le P. Vaubert; in-32 — » 40

PRIÈRES DE FÉNELON; un volume in-32, édition bien soignée — » 60

PRIÈRES et instructions chrétiennes pour bien commencer et bien finir la journée, pour entendre saintement la Messe haute et basse, et approcher avec fruit des sacrements de Pénitence et d'Eucharistie, par le P. Sanadon; un volume in-18, gros caractère — » 90

PRINCIPAUX DEVOIRS d'un prêtre, en forme d'examen, par Mgr Devie, évêque de Belley; un vol. in-18, nouvelle édition, augmentée — » 80

PRINCIPES (DES) **DE LA REVOLUTION FRANÇAISE**, considérés comme principes générateurs du socialisme et du communisme, par M. Albert Dubois, ancien magistrat; 1 vol. in-8 — 5 »»

PRINCIPES GENERAUX d'une Théodicée pratique, par M. l'abbé Gabriel, curé de Saint-Méry; 1 vol. in-8, net — 5 »»

PROCESSIONALE ROMANUM; un volume in-8 — 4 »»

PROJETS D'INSTRUCTIONS POUR LES DIMANCHES ET FÊTES DE L'ANNÉE, pour une mission ou retraite, pour diverses autres circonstances, et sur les devoirs ecclésiastiques: ouvrage posthume de M. Guillet, supérieur du séminaire de Chambéry; 5 volumes in-12, troisième édition — 7 »»

Nous avons été assez heureux pour nous procurer les manuscrits de M. Guillet. Quoique la mort ne lui ait pas permis de remplir le cadre des Projets d'instructions pour les dimanches et fêtes de l'année, nous avons cru devoir les publier tels qu'ils sont sortis de sa plume, persuadés qu'on préférera les lacunes à tout remplissage. Nous y avons ajouté des Instructions du même auteur, pour une mission ou retraite, pour faire l'oraison mentale, et plusieurs autres sur les devoirs ecclésiastiques.

PROJETS D'INSTRUCTIONS FAMILIÈRES, à l'usage des Ecclésiastiques, par M. Guillet, supérieur du séminaire de Chambéry; cinquième édition, revue par M. l'abbé Bonnardel, et dans laquelle toutes les citations latines ont été traduites en français; 4 vol. in-12, belle édition, gros caractère — 6 »»

PRONES ET INSTRUCTIONS FAMILIÈRES sur les épitres et évangiles de toute l'année, et sur les principales fêtes que l'Eglise célèbre; ouvrage que l'on peut regarder comme le développement complet de toutes les vérités de la Religion et de la morale, par Cochin; nouvelle édition, revue, corrigée et augmentée d'une suite d'homélies sur le sacrifice de la Messe; 5 volumes in-12 — 7 »»

Une étude longue et réfléchie des Livres saints et de la doctrine des Pères de l'Eglise, une exacte et profonde connaissance du cœur de l'homme, que lui avaient acquise près de trente années d'exercice dans les fonctions du ministère, à la tête d'une des fortes paroisses de la capitale, une élocution facile, animée par une charité sans bornes, et surtout un amour toujours actif pour les pauvres, qu'il regardait comme la plus intéressante portion de son troupeau : voilà ce qui caractérise l'abbé Cochin, voilà ce qui caractérise ses écrits.

PROSPER ET VICTOR, ou les Bienfaits de la piété, par Mme Césarie Farrene; in-18 — » 80

PROTESTANT (LE) CITÉ AU TRIBUNAL DE LA PAROLE DE DIEU DANS LES SAINTES ÉCRITURES, au sujet des points de foi controversés; 1 vol. in-18 — 1 »»

PSAUTIER latin, à l'usage des écoles, ou Psaumes, cantiques, antiennes, capitules, hymnes et oraisons qui se récitent à l'église; grand in-32. (Voir aux Usages).

PSAUTIER en français, traduction nouvelle, avec des notes pour l'intelligence du texte, et des arguments à la tête de chaque psaume; précédé d'un discours sur l'esprit des Livres saints et le style des prophètes, par Laharpe; un volume in-8 — 2 50

PSAUTIER de la Sainte-Vierge, composé par saint Bonaventure, distribué pour tous les jours de la semaine, avec des exercices de piété, traduit en français par le R. P. Joseph Galifet; dix-huitième édition; un volume in-18 — » 80

R

RECUEIL DE SENTENCES ET DE MAXIMES SPIRITUELLES, ou Précis de la doctrine de Jésus-Christ, des Apôtres, des Pères et des Docteurs de l'Eglise, des Saints et des Saintes, des Pères des déserts de l'Orient, des Maitres de la vie spirituelle, etc., sur la Vie chrétienne et religieuse, sur les Grandeurs de Dieu, de la très-sainte Vierge, etc., par un Serviteur de Dieu; 1 vol. in-18 — 1 80

RECUEIL de conversions remarquables de quelques protestants, nouvelle édition, augmentée des conversions qui ont eu lieu dans ces derniers temps, et notamment de celle de M. de Haller, par un Directeur de séminaire; un volume in-12 — 2 »»

RECUEIL d'indulgences et de pratiques de piété auxquelles les Souverains-Pontifes ont attaché des indulgences, traduit de l'italien sur la septième édition publiée à Rome et formellement approuvée par un décret de la sacrée Congrégation des Indulgences; un volume in-12 — 2 »»

La doctrine des Indulgences est celle sur laquelle les ennemis de la Religion ont répandu le plus de ténèbres et accrédité le plus de préjugés; beaucoup de catholiques même sont peu instruits sur cette matière. Le Recueil que nous annonçons renferme les notions les plus claires et les plus sûres; il offre en outre à la piété des fidèles la note la plus complète des Indulgences qu'on peut gagner.

RECUEIL de Neuvaines et de Triduum, pour obtenir des grâces particulières et pour se préparer à célébrer dignement les principales fêtes de l'année, précédé d'une instruction sur les avantages des neuvaines et des triduum, et sur la manière de les bien faire ; un volume in-18 — 1 20

RECUEIL de Poésies chrétiennes, mêlées de réflexions et de traits historiques sur les malheurs et les avantages de la Révolution française; un vol. in-18 — » 50

RECUEIL de Prières et de réflexions chrétiennes, par madame du Fenouil ; un volume in-32, papier fin — » 80

L'ouvrage de madame du Fenouil est rempli de cet esprit de piété tendre qui est si propre à exciter des sentiments analogues même dans les cœurs les plus froids. Ses réflexions, toutes puisées dans la nature du sujet, sont très-propres à faire impression et à suggérer des résolutions profitables.

RÈGLE (LA) de foi défendue, ou Quelques mots de réponse à M. Henri Pitt, ministre de l'Evangile ; brochure in-8 — 1 »»

La règle de foi est une des principales questions qui divisent les Catholiques et les Protestants ; on peut même dire qu'un protestant ne pourrait pas, sans inconséquence, admettre la règle de foi catholique, et ne pas rentrer dans le sein de l'Eglise. M. de Montmeyan expose et défend avec beaucoup de lucidité et de force la doctrine de l'Eglise sur cette matière.

RÈGLEMENT de la Confrérie du Rosaire; in-18, net — » 20

RÈGLEMENT des confréries du Saint-Sacrement et du S. Rosaire, donné par Mgr l'Archevêque d'Amasie, administrateur du diocèse de Lyon ; in-12, net — » 25

RÈGLEMENT pour les enfants qui fréquentent les écoles chrétiennes ; in-18. (Voir aux Usages).

RÈGLEMENT pour les pensionnaires du collége de... qui peut leur servir de règle de conduite pour toute leur vie, suivi des exercices de piété que doit pratiquer un chrétien : par le P. Croiset; nouvelle édition, gros in-18 — » 80

RÈGLES DE SAINT AUGUSTIN et Constitutions des Religieuses de Sainte-Ursule; un vol. in-32 — 1 »»

RELIGIEUSE (LA) éclairée sur les devoirs de son état, par M. l'abbé Cattin, chanoine honoraire; 1 vol. in-18 — 1 50

RESPECT dû à la sainteté des églises ; un volume in-32 — » 50

RETOUR D'UNE PROTESTANTE AU CATHOLICISME, par Mlle A. Leclerc; 1 vol. in-12 — 1 50

RETRAITE DE DIX JOURS, suivie de huit petits Offices ; ouvrage utile aux communautés religieuses et aux personnes qui vivent chrétiennement dans le monde, par une Religieuse de la Visitation ; 1 vol. in-12 — 2 »»

RETRAITE ECCLÉSIASTIQUE, ou Choix d'instructions sur les principaux devoirs des prêtres, suivie d'un examen de conscience et des sentiments des Pères et des Conciles sur le sacerdoce, par l'abbé Maurel ; 2 volumes in-8 — 6 »»

Le genre d'éloquence de cet estimable auteur est la simplicité et l'onction, mais une simplicité qui se trouve souvent unie à l'élévation, à l'élégance et à la solidité, une onction qui n'exclut pas la véhémence et la force... On remarque en lui une connaissance très-étendue de tous les devoirs du sacerdoce et de la charge des âmes. Des pensées solides et profondes, des détails circonstanciés, des spécialités remarquables, des observations judicieuses, des aperçus nouveaux, l'attestent presque à chaque page.

RETRAITE POUR LA PREMIÈRE COMMUNION, par un prêtre du diocèse de Valence; 1 vol. in-18 — 1 25

RETRAITE SUR LES VERTUS DE JESUS-CHRIST, par le P. de Belingan; 1 vol. in-18 — 1 30

RETRAITE (LES) du P. Nouet; 3 vol. in-12, Lyon, 1834 — 4 »»

RÉVÉLATION (LA) prouvée par elle-même, ouvrage propre à pénétrer les jeunes gens de la vérité de la doctrine chrétienne, et à les préserver du danger de l'irréligion ; un volume in-12 — » 80

RÉVOLUTIONS de Portugal ; un volume in-18, A. M. D. G. — 1 »»

RITUALE ROMANUM, 1 vol. in-32 — » 60

RITUEL du diocèse de Belley, par Mgr Devie, évêque de Belley ; 4 volumes in-12, 6e édition, augmentée d'un Supplément publié par Mgr de Langalerie, évêque actuel de Belley — 12 »»

— Le tome 4e, sous le titre de *Manuel des connaissances utiles à MM. les Ecclésiastiques*, se vend séparément, net — 3 »»

Le Rituel est un livre qui renferme des règles de conduite pour les Prêtres, soit dans la dispensation des sacrements, soit dans la direction des âmes, soit dans l'administration temporelle des paroisses. En publiant le sien, Mgr l'Evêque de Belley n'a rien négligé pour l'approprier aux changements survenus

en France depuis cinquante ans, et aux besoins de l'époque actuelle. C'est une espèce de Manuel des fonctions ecclésiastiques, un guide sûr dans l'exercice du ministère pastoral : il renferme des conseils judicieux pour les circonstances délicates où un Prêtre peut se trouver, des solutions claires pour les questions théologiques ou administratives qui peuvent présenter des difficultés.

ROSAIRE en Méditations, par M. A. Nicolas; 1 vol. in-18 — 1 25

S

SACRIFICIO (DE) **MISSÆ**, Tractatus asceticus, continens praxim attentè, devotè et reverenter celebrandi, auctore Cardinali Bona; 1 vol. in-18 — » 60

SAINTES VOIES (LES) de la Perfection, ou Méditations pratiques en forme d'examen sur les devoirs de la vie religieuse, par un R. P. Mariste ; 1 vol. in-12 — 2 »»

SALETTE (LA) devant la raison, et le Devoir d'un catholique, contenant les neuf Brefs et Indults rendus par le Souverain-Pontife en faveur de la Dévotion à Notre-Dame de la Salette, sur le fondement de son apparition miraculeuse, et suivie de la Lettre apostolique du Saint-Père sur la promulgation du dogme de l'Immaculée Conception : par M. Amédée Nicolas, avocat, auteur de plusieurs ouvrages de Droit ; deuxième édition, revue et augmentée ; un fort vol. in-12 — 3 50

SALETTE VENGÉE (LA), ou Réponse aux attaques les plus récentes contre l'Apparition de la Sainte-Vierge sur la montagne de la Salette, le 19 septembre 1846 ; LETTRES A M. POINSOT, ministre protestant à Charleroi, par M. l'abbé Doyen, suivies de DEUX OPUSCULES inédits, de M. l'abbé Rousselot, et de Réflexions pieuses sur la partie extérieure de l'Apparition de la Salette ; deuxième édition, 1 vol. in-12 — 2 »»

SANCTÆ Sedis apostolicæ responsa circa lucrum ; in-8 — 1 »»

Cette petite brochure est un recueil de décisions très-importantes rendues dans ces derniers temps par les Souverains-Pontifes, au sujet du prêt à intérêt.

SCIENCE (LA) **DU SALUT**, 1 volume in-18 — » 50

L'importance du salut, les motifs qui nous engagent à nous en occuper, et les moyens d'y parvenir : tels sont les sujets qui sont traités dans ce petit volume ; il est écrit avec simplicité et netteté, et peut être utile à toutes les classes de lecteurs.

***SCRIPTORES PROVINCIÆ AUSTRIACÆ** Societatis Jesu, ab ejus origine ad nostra usque tempora, operâ Joannis-Nep. Stoeger, Societatis Jesu ; 1 vol. grand in-8 à deux colonnes, prix net — 8 »»

SERMONS DU P. DE MAC-CARTHY, 4 volumes in-12 — 8 »»

Les éditions précédentes étaient en 3 volumes; mais nous avons eu le bonheur de nous procurer un certain nombre de sermons que nous n'avions point trouvés dans les manuscrits du P. de Mac-Carthy, et que tous ceux qui avaient entendu ce grand orateur regrettaient de ne pas voir imprimés. L'authenticité de ces sermons a été reconnue par les RR. PP. de la Compagnie de Jésus, et nous nous sommes empressé d'en faire jouir le public On y remarquera avec plaisir le magnifique sermon sur la Passion, les sermons sur la Pénitence et l'Eucharistie, etc.

SERMONS pour l'Avent, le Carême et les Fêtes, etc. par le Père Le Jeune ; nouvelle édition, corrigée avec le plus grand soin, augmentée d'une nouvelle Vie de l'Auteur et d'une Table générale des matières; 12 vol. petit in-8 — 32 »»

SOIRÉES DE SAINT-PETERSBOURG, par le comte J. de Maistre ; 2 vol. in-8 — 12 »»

Les SOIRÉES sont remarquables par l'élévation de la pensée, la force et l'éclat du style. C'est le principal ouvrage du comte de Maistre, c'est dans les SOIRÉES que ce grand écrivain a déployé tout son génie.

***SOMME** des Dons de saint Joseph, par Isidore Isolano, de l'Ordre des Frères Prêcheurs, deuxième édition, entièrement conforme à la première de 1522, avec la *traduction française en regard*, et une Neuvaine à saint Joseph, extraite de l'ouvrage du P. Patrignani ; 2 vol. in-12 — 4 »»

SOUVENIRS de Mission ou Règlement de vie pour persévérer, etc., par M. l'abbé Collomb, missionnaire apostolique ; 1 vol. in-12 — 1 60

RECUEIL de Neuvaines et de Triduum, pour obtenir des grâces particulières et pour se préparer à célébrer dignement les principales fêtes de l'année, précédé d'une instruction sur les avantages des neuvaines et des triduum, et sur la manière de les bien faire ; un volume in-18 — 1 20

RECUEIL de Poésies chrétiennes, mêlées de réflexions et de traits historiques sur les malheurs et les avantages de la Révolution française; un vol. in-18 — » 50

RECUEIL de Prières et de réflexions chrétiennes, par madame du Fenouil ; un volume in-32, papier fin — » 80

L'ouvrage de madame du Fenouil est rempli de cet esprit de piété tendre qui est si propre à exciter des sentiments analogues même dans les cœurs les plus froids. Ses réflexions, toutes puisées dans la nature du sujet, sont très-propres à faire impression et à suggérer des résolutions profitables.

RÈGLE (LA) de foi défendue, ou Quelques mots de réponse à M. Henri Pitt, ministre de l'Evangile; brochure in-8 — 1 »»

La règle de foi est une des principales questions qui divisent les Catholiques et les Protestants ; on peut même dire qu'un protestant ne pourrait pas, sans inconséquence, admettre la règle de foi catholique, et ne pas rentrer dans le sein de l'Eglise. M. de Montmeyan expose et défend avec beaucoup de lucidité et de force la doctrine de l'Eglise sur cette matière.

RÈGLEMENT de la Confrérie du Rosaire; in-18, net — » 20

RÈGLEMENT des confréries du Saint-Sacrement et du S. Rosaire, donné par Mgr l'Archevêque d'Amasie, administrateur du diocèse de Lyon ; in-12, net — » 25

RÈGLEMENT pour les enfants qui fréquentent les écoles chrétiennes ; in-18. (Voir aux Usages).

RÈGLEMENT pour les pensionnaires du collége de... qui peut leur servir de règle de conduite pour toute leur vie, suivi des exercices de piété que doit pratiquer un chrétien : par le P. Croiset; nouvelle édition, gros in-18 — » 80

RÈGLES DE SAINT AUGUSTIN et Constitutions des Religieuses de Sainte-Ursule; un vol. in-32 — 1 »»

RELIGIEUSE (LA) éclairée sur les devoirs de son état, par M. l'abbé Cattin, chanoine honoraire; 1 vol. in-18 — 1 50

RESPECT dû à la sainteté des églises ; un volume in-32 — » 50

RETOUR D'UNE PROTESTANTE AU CATHOLICISME, par Mlle A. Leclerc; 1 vol. in-12 — 1 50

RETRAITE DE DIX JOURS, suivie de huit petits Offices ; ouvrage utile aux communautés religieuses et aux personnes qui vivent chrétiennement dans le monde, par une Religieuse de la Visitation ; 1 vol. in-12 — 2 »»

RETRAITE ECCLÉSIASTIQUE, ou Choix d'instructions sur les principaux devoirs des prêtres, suivie d'un examen de conscience et des sentiments des Pères et des Conciles sur le sacerdoce, par l'abbé Maurel ; 2 volumes in-8 — 6 »»

Le genre d'éloquence de cet estimable auteur est la simplicité et l'onction, mais une simplicité qui se trouve souvent unie à l'élévation, à l'élégance et à la solidité, une onction qui n'exclut pas la véhémence et la force... On remarque en lui une connaissance très-étendue de tous les devoirs du sacerdoce et de la charge des âmes. Des pensées solides et profondes, des détails circonstanciés, des spécialités remarquables, des observations judicieuses, des aperçus nouveaux, l'attestent presque à chaque page.

RETRAITE POUR LA PREMIÈRE COMMUNION, par un prêtre du diocèse de Valence; 1 vol. in-18 — 1 25

RETRAITE SUR LES VERTUS DE JESUS-CHRIST, par le P. de Belingan; 1 vol. in-18 — 1 50

RETRAITE (LES) du P. Nouet ; 3 vol. in-12, Lyon, 1834 — 4 »»

RÉVÉLATION (LA) prouvée par elle-même, ouvrage propre à pénétrer les jeunes gens de la vérité de la doctrine chrétienne, et à les préserver du danger de l'irréligion ; un volume in-12 — » 80

RÉVOLUTIONS de Portugal ; un volume in-18, A. M. D. G. — 1 »»

RITUALE ROMANUM, 1 vol. in-32 — » 60

RITUEL du diocèse de Belley, par Mgr Devie, évêque de Belley ; 4 volumes in-12, 6e édition, augmentée d'un Supplément publié par Mgr de Langalerie, évêque actuel de Belley — 12 »»

— Le tome 4e, sous le titre de *Manuel des connaissances utiles à MM. les Ecclésiastiques*, se vend séparément, net — 3 »»

Le Rituel est un livre qui renferme des règles de conduite pour les Prêtres, soit dans la dispensation des sacrements, soit dans la direction des âmes, soit dans l'administration temporelle des paroisses. En publiant le sien, Mgr l'Evêque de Belley n'a rien négligé pour l'approprier aux changements survenus

en France depuis cinquante ans, et aux besoins de l'époque actuelle. C'est une espèce de Manuel des fonctions ecclésiastiques, un guide sûr dans l'exercice du ministère pastoral : il renferme des conseils judicieux pour les circonstances délicates où un Prêtre peut se trouver, des solutions claires pour les questions théologiques ou administratives qui peuvent présenter des difficultés.

ROSAIRE en Méditations, par M. A. Nicolas; 1 vol. in-18 — 1 25

S

SACRIFICIO (DE) **MISSÆ**, Tractatus asceticus, continens praxim attentè, devotè et reverenter celebrandi, auctore Cardinali Bona; 1 vol. in-18 — » 60

SAINTES VOIES (LES) de la Perfection, ou Méditations pratiques en forme d'examen sur les devoirs de la vie religieuse, par un R. P. Mariste ; 1 vol. in-12 — 2 »»

SALETTE (LA) devant la raison, et le Devoir d'un catholique, contenant les neuf Brefs et Indults rendus par le Souverain-Pontife en faveur de la Dévotion à Notre-Dame de la Salette, sur le fondement de son apparition miraculeuse, et suivie de la Lettre apostolique du Saint-Père sur la promulgation du dogme de l'Immaculée Conception : par M. Amédée Nicolas, avocat, auteur de plusieurs ouvrages de Droit; deuxième édition, revue et augmentée ; un fort vol. in-12 — 3 50

SALETTE VENGÉE (LA), ou Réponse aux attaques les plus récentes contre l'Apparition de la Sainte-Vierge sur la montagne de la Salette, le 19 septembre 1846 ; LETTRES A M. POINSOT, ministre protestant à Charleroi, par M. l'abbé Doyen, suivies de DEUX OPUSCULES inédits, de M. l'abbé Rousselot, et de Réflexions pieuses sur la partie extérieure de l'Apparition de la Salette ; deuxième édition, 1 vol. in-12 — 2 »»

SANCTÆ Sedis apostolicæ responsa circa luerum ; in-8 — 1 »»

Cette petite brochure est un recueil de décisions très-importantes rendues dans ces derniers temps par les Souverains-Pontifes, au sujet du prêt à intérêt.

SCIENCE (LA) **DU SALUT**, 1 volume in-18 — » 50

L'importance du salut, les motifs qui nous engagent à nous en occuper, et les moyens d'y parvenir : tels sont les sujets qui sont traités dans ce petit volume ; il est écrit avec simplicité et netteté, et peut être utile à toutes les classes de lecteurs.

***SCRIPTORES PROVINCIÆ AUSTRIACÆ** Societatis Jesu, ab ejus origine ad nostra usque tempora, operâ Joannis-Nep. Stoeger, Societatis Jesu ; 1 vol. grand in-8 à deux colonnes, prix net — 8 »»

SERMONS DU P. DE MAC-CARTHY, 4 volumes in-12 — 8 »»

Les éditions précédentes étaient en 3 volumes; mais nous avons eu le bonheur de nous procurer un certain nombre de sermons que nous n'avions point trouvés dans les manuscrits du P. de Mac-Carthy, et que tous ceux qui avaient entendu ce grand orateur regrettaient de ne pas voir imprimés. L'authenticité de ces sermons a été reconnue par les RR. PP. de la Compagnie de Jésus, et nous nous sommes empressé d'en faire jouir le public. On y remarquera avec plaisir le magnifique sermon sur la Passion, les sermons sur la Pénitence et l'Eucharistie, etc.

SERMONS pour l'Avent, le Carême et les Fêtes, etc. par le Père Le Jeune ; nouvelle édition, corrigée avec le plus grand soin, augmentée d'une nouvelle Vie de l'Auteur et d'une Table générale des matières; 12 vol. petit in-8 — 32 »»

SOIRÉES DE SAINT-PETERSBOURG, par le comte J. de Maistre ; 2 vol. in-8 — 12 »»

Les SOIRÉES sont remarquables par l'élévation de la pensée, la force et l'éclat du style. C'est le principal ouvrage du comte de Maistre, c'est dans les SOIRÉES que ce grand écrivain a déployé tout son génie.

***SOMME** des Dons de saint Joseph, par Isidore Isolano, de l'Ordre des Frères Prêcheurs, deuxième édition, entièrement conforme à la première de 1522, avec la *traduction française en regard*, et une Neuvaine à saint Joseph, extraite de l'ouvrage du P. Patrignani ; 2 vol. in-12 — 4 »»

SOUVENIRS de Mission ou Règlement de vie pour persévérer, etc., par M. l'abbé Collomb, missionnaire apostolique ; 1 vol. in-12 — 1 60

SOUVENIRS de deux jeunes serviteurs de Marie, élèves du collége de Mongré; 1 vol. in-12 — 1 »»

SOUVENIRS d'une éducation chrétienne, dédiés à mes jeunes et chers amis par***; 1 volume in-12, avec un seul treizième — 2 »»

Cet ouvrage a été composé par un ancien précepteur et offert à ses élèves à leur entrée dans le monde, dont il leur signale les dangers; il leur donne les conseils les plus propres à les bien diriger à cet âge où les jeunes gens sont exposés à tant de séductions.

SOUVENIRS, ou Analyse des Sermons du P. Lecoq; 1 vol. in-12, net — 2 »»

SOUVENIRS et leçons de l'enfance, ou Recueil de fables et d'autres morceaux de poésie *à la portée du premier âge*, précédés d'une instruction sur la manière d'expliquer les fables aux enfants, avec plusieurs fables développées pour servir d'exemples, suivis des poèmes de Tobie et de Ruth, à l'usage des maisons d'éducation: par C. L. M.; un volume in-12 — 1 60

T

TABLEAU du Christianisme, par Arvisenet; 1 volume in-32 — 1 25

TABLEAU DES TROIS ÉPOQUES, ou Précis historique et critique de la doctrine des philosophes, avant, pendant et après la Révolution; avec une analyse de l'admirable Commentaire d'Holzauzer sur l'Apocalypse de saint Jean qui conduit jusqu'à la fin du monde, par un ancien Membre de l'Université; 1 beau vol. in-8 de 700 pages — 7 50

TABLEAU d'une vraie Religieuse, où l'on trouve les avis de M. d'Orléans de la Motte, évêque d'Amiens: ouvrage utile aux directeurs de Religieuses, aux Religieuses et aux personnes qui veulent l'être; nouvelle édition, augmentée d'un Entretien sur les vertus et les occupations des Religieuses; 1 volume in-12 — 1 75

THAUMATURGE (LA) **DU XIXe SIÈCLE**, ou Sainte Philomène, vierge et martyre; nouvelle édition, augmentée de prières et de cantiques; 1 volume in-12, gravure — 1 »»

THÉOLOGIE DOGMATIQUE, réfutation des hérésies, par Ligori; 2 volumes in-12 — 1 »»

THÉOPHILE, ou la Philosophie du christianisme, avec cette épigraphe: *La Religion chrétienne est la meilleure de toutes les philosophies*, par M. N. Rosset, auteur des *Lettres au peuple français* et des *Considérations sur l'Europe*; 1 volume in-8 de 500 pages, deuxième et très-belle édition — 4 »»

THÉORIE et pratique de la Communion fréquente, à l'usage des Prêtres qui exercent le saint ministère, par M. l'abbé Favre, prêtre missionnaire, auteur du *Ciel ouvert*; 2 vol. in-8 — 8 »»

THRENI SACERDOTALES, seu pii sacerdotis ad Christum anhelantis gemitus ac suspiria, auctore A. D. è clero Vesuntino Sacerdote; approuvé par S. E. Mgr le Cardinal Mathieu, archevêque de Besançon; 1 vol. in-12 — 2 »»

TRACTATUS de Contractibus, ad usum seminariorum, nova editio aucta et accuratè emendata; un vol. in-12 — 2 »»

TRACTATUS de Justitia et Jure, ad usum seminariorum, nova editio aucta et accuratè emendata; un volume in-12 — 2 »»

TRACTATUS de Matrimonio, ad usum seminariorum, nova editio aucta et accuratè emendata; un volume in-12 — 2 »»

Ces traités, qui sont dus à un savant Ecclésiastique et qui ont reçu l'approbation de MM. de St-Sulpice, font partie de notre édition de la Théologie de Bailly.

TRACTATUS de vera Religione, ad usum theologiæ candidatorum, opus ab eminentissimo ac RR.DD. Petro Giraud olim Episcopo Ruthenensi, posteà verò Archiepiscopo Cameracensi et S. R. E. Cardinali approbatum; auctore Justino-Josepho Claris, olim in seminariis Ruthenensi et Vivariensi S. Theologiæ professore; in-12 — 2 »»

TRACTATUS DE ECCLESIA Christi, ad usum Theologiæ candidatorum, auctore Justino-Josepho Claris, olim in seminariis Ruthenensi et Vivariensi S. Theologiæ professore, opus ab E. Cardinali Giraud approbatum; in-12 — 2 »»

TRAITÉ DE L'OBÉISSANCE, par Tronson, supérieur du séminaire de Saint-Sulpice, deuxième édition, revue et corrigée par un Prêtre de la Société de Saint-Sulpice; 1 vol. in-12 — 2 »»

La vertu d'Obéissance est une de celles dont la pratique est la plus recommandée aux Ecclésiastiques. Dans un temps où il ne reste plus à l'autorité spirituelle aucun moyen coercitif, c'est à cette vertu que nous devons le consolant spectacle de voir le Clergé tout entier marcher avec docilité sous la conduite des Evêques. En publiant une nouvelle édition du Traité qu'a composé, sur ce sujet, Tronson, un des supérieurs les plus distingués de la Société de Saint-Sulpice, nous avons cru faire une œuvre utile à l'Eglise, et plaire non-seulement aux Ecclésiastiques, mais aux communautés religieuses où la règle cesserait bientôt d'être observée sans la vertu d'obéissance.

TRAITÉ de l'amour du mépris de soi-même, ouvrage traduit de l'italien du R. P. Franchi; 1 volume in-12 — » 80

TRAITÉ sur la confiance en Dieu, pour mettre une âme en repos et en état de recevoir toutes sortes d'afflictions avec beaucoup de plaisir et de profit, par le R. P. Nicolas du Sault; 1 volume in-12 — 2 »»

Ce Traité est destiné aux personnes malheureusement trop nombreuses qui ont des peines et des afflictions de tout genre à supporter. Nous ne pouvons donner une meilleure idée des avantages qu'on en peut retirer en le lisant, qu'en citant les paroles adressées par l'auteur à la Sainte-Vierge, à laquelle il a dédié son ouvrage:

« C'est un recueil des sentiments que vous m'avez donnés pour essuyer les larmes de vos serviteurs, « lorsqu'ils sont venus les épancher dans mon sein; et je puis assurer que jamais leurs afflictions n'ont « été si pressantes qu'elles ne se soient relâchées et quelquefois changées en de très-grandes joies par la « douceur des pensées que vous m'inspiriez alors, et que j'ai depuis couchées sur ce papier. »

TRAITÉ de la présence de Dieu, en forme d'élévations, par M. Ruivet, vicaire-général de Belley; 1 volume in-18 — 1 20

Ce Traité ne ressemble en rien à ceux qui existent sur cette matière: c'est un mélange de réflexions et de sentiments au moyen desquels l'âme, plus ou moins vivement affectée, s'élève au-dessus d'elle-même et des objets créés, jusqu'à la Divinité, dont elle se voit environnée de toutes parts et avec qui elle converse avec une respectueuse familiarité.

TRAITÉ sur les sept péchés capitaux, par M. B. L., prêtre du diocèse de Valence; 1 volume in-18 — » 80

Le but constant des efforts de ceux à qui le soin des âmes a été confié, est de les éloigner des péchés capitaux qui sont la source de tous les autres péchés: un traité bien fait sur cette importante matière ne peut donc manquer d'être bien accueilli. Celui que nous avons publié est l'ouvrage d'un Prêtre plein de zèle et d'instruction; il développe avec lucidité la nature des péchés capitaux, leurs suites désastreuses, les moyens de les combattre et l'excellence des vertus qui leur sont opposées.

TRAITÉ contre les danses et les mauvaises chansons, édition augmentée par l'auteur des *Instructions familières*; 1 volume in-12 — 1 20

TRAITÉ du style épistolaire pour tous les genres de lettres, par un ancien professeur d'éloquence; nouvelle édition, un volume in-18 — 1 »»

Donner une idée de l'origine des lettres; développer les caractères et les qualités du style épistolaire d'une manière également simple, facile et agréable; faire goûter et sentir les ornements qui lui donnent du piquant, de la grâce et du prix; tracer les véritables règles de chaque genre de lettres avec justesse, clarté et précision; justifier la sagesse de ces règles par des exemples et des modèles tirés de nos meilleurs auteurs et surtout de madame de Sévigné, qui a porté le genre épistolaire à sa dernière perfection: tel est le mérite de ce petit Traité, où les jeunes gens trouveront tout ce qu'il leur importe de savoir pour former leur style.

TRAITÉ des mariages mixtes, pour servir de commentaire aux allocutions du Saint-Père Grégoire XVI, en date du 10 décembre de l'an 1857 et du 17 septembre 1858. QUESTION PRUSSIENNE, suivie d'un Coup d'œil sur les rapports du protestantisme avec l'Eglise catholique au XIXe siècle; par le chevalier abbé J.-B. Ferrero, avec cette épigraphe: *Aliæ leges Cæsarum, aliæ Christi. Aliud Papinianus, aliud Paulus noster.* Cet ouvrage est dédié au baron Clément-Auguste de Droste et Wichering, archevêque de Cologne, et se vend au profit de l'OEuvre de la Propagation de la Foi; un vol. in-8, 1845 — 5 »»

TRAITÉ PRATIQUE DU JUBILÉ et des indulgences qui y sont attachées; in-32 — » 40

TRESOR des Jeunes personnes; un vol. in-12 — 2 »»

TRESOR DE DEVOTION, ou la Fleur des OEuvres de saint Alphonse-Marie de Ligori, contenant des Instructions, Prières et Pratiques de dévotion très-efficaces pour parvenir à la sainteté et à l'amour parfait de Jésus et Marie, extraites des œuvres de ce Saint, par un Religieux de son Ordre, ouvrage traduit de l'italien; 1 beau vol. grand in 32, sur papier superfin glacé — 1 75

— Le même, un vol. in-18 — 1 50

V

VERITABLE (LA) épouse de J.-C. , ou la Religieuse sanctifiée par les vertus propres de son état, traduit de l'italien de saint Ligori ; 3 volumes in-12, deuxième édition 8 »»

Le nom de l'auteur est une recommandation suffisante en faveur de cet ouvrage : nous ne craignons pas de dire que nulle part on ne trouve autant d'onction, de chaleur , de connaissance de la vie spirituelle et d'excellents conseils pour la perfection chrétienne. Ce livre convient non-seulement aux Religieuses, mais à toutes les personnes qui veulent vivre avec piété dans le monde : quand on le lit, il est impossible de ne pas se sentir embrasé de cet amour de Dieu dont Ligori était animé , et dont on retrouve des traces brûlantes à chaque page.

VÉRITÉ DE LA FOI, rendue évidente par ses motifs de crédibilité, par saint Ligori ; 1 volume in-18, édition commune » 40

VERTU ANGELIQUE, par Arvisenet ; 1 volume in-32 » 25

VERTUS RELIGIEUSES (LES), par le Père Valuy ; 1 vol. in-18 2 »»

VERTUS (LES) de la Mère de Dieu ; 1 volume in-32 » 50

VIA CRUCIS (EXERCICE DU) Chemin de la Croix, en trente-trois stations, pour honorer les trente-trois années de la vie de Notre-Seigneur Jésus-Christ, par un ancien Directeur de séminaire ; in-12 » 60

VICTOIRES des Martyrs, ou les Vies des saints Martyrs, par saint Ligori ; 1 volume in-18, édition commune » 50

VIE DE MADAME MOLÉ de Champlatreux , fondatrice des Sœurs de la Charité de Saint-Louis, par le R. P. Placide Lévi , de la Compagnie de Jésus ; un vol. in-12 2 »»

VIE (DE LA) **ET DE LA MORT DES NATIONS**, par M. l'abbé Gabriel, curé de Saint-Méry ; 1 vol. in-8 , net 5 »»

VIE DE LA TRÈS-SAINTE VIERGE Mère de Dieu , par le P. Croiset, de la Compagnie de Jésus, nouvelle édition, corrigée, augmentée et entièrement refondue ; 1 vol. in-18 1 »»

VIES DES SAINTS, par Godescard, avec les Fêtes mobiles; 14 vol. in-8, prix net 16 »»

VIES DES SAINTS pour tous les jours de l'année , avec une prière et des pratiques à la fin de chaque Vie et des *Instructions sur les fêtes mobiles;* nouvelle édition , revue, corrigée et augmentée des *Vies de plusieurs Saints,* notamment de celles de saint François de Borgia , de saint François Régis , de saint Louis de Gonzagne, de saint Stanislas Kostka, de saint Ignace de Loyola, de saint François Xavier, de saint Vincent de Paul, de saint Jean de la Croix, de sainte Chantal, de saint Napoléon, et des bienheureux Benoit-Joseph Labre, Marguerite-Marie Alacoque et Marie-Clotilde de France ; 1 gros volume in-12 de 672 pages, bonne édition , Lyon 1 60

VIES DES SAINTS du diocèse de Lyon ; un volume in-8 2 70

VIE de saint François Régis , de la Compagnie de Jésus, apôtre du Velay, du Vivarais et des Cévennes, par le P. Daubenton ; édition augmentée d'une Notice historique de la translation de ses reliques à la Louvese en 1802, de celle qui a eu lieu en 1834, et d'un Discours ; 1 volume in-12 1 50

VIE DU PÈRE ANTOINE LEQUIEU du Saint-Sacrement, religieux de l'Ordre des Frères Prêcheurs, instituteur de la Congrégation du Saint-Sacrement du même Ordre, fondateur du nouvel Institut des Religieuses du Saint-Sacrement à Marseille , et missionnaire apostolique; nouvelle édition, 1 vol. in-12 1 50

VIE de saint Grégoire de Nazianze , archevêque de Constantinople, extraite de ses propres OEuvres , par J.-B. Bauduer, ancien principal du collége d'Auch ; in-8 2 »»

« M. Bauduer ne se borne pas à un récit simple et sec , il met le Saint en scène , et cite des fragments « de ses ouvrages qui font connaître ses actions et leurs motifs , et le montrent avec son caractère , son « esprit et son cœur : ces citations diverses jettent, ce semble, plus de variété et d'intérêt dans les récits. « M. l'abbé Bauduer, qui a fait une étude particulière de S. Grégoire de Nazianze , nous a paru choisir « heureusement dans ses OEuvres ce qui convenait à son plan... L'ouvrage est terminé par un beau « parallèle entre S. Grégoire et S. Basile. » (Extrait de *l'Ami de la Religion et du Roi*, du 13 décembre 1828 , n. 1497.)

VIE DE SAINT JEAN l'Evangéliste , suivie du petit Office du sacré Cœur de Jésus, de celui du très-saint Cœur de Marie et de saint Louis de Gonzague, avec des prières pour entendre la sainte Messe, les Vêpres du dimanche, etc. , par un Prêtre du diocèse de Valence ; in-18, jolie édition sur beau caractère » 80

VIE merveilleuse de J.-M.-B. VIANNEY, curé d'Ars, mort en odeur de sainteté le 4 août 1859, suivie de quelques-unes de ses *Maximes spirituelles* et de diverses Prières composées par lui ; par l'Auteur du *Recueil des Maximes spirituelles* ; 1 vol. in-18, avec un portrait 1 »»

VIES (ABRÉGÉ DES) **DES PÈRES**, des Martyrs et des autres principaux Saints ; 1 vol. in-12 7 »»

VIES DES SAINTS pour tous les jours de l'année , avec une Prière et des Pratiques à la fin de chaque vie, et des Instructions sur les Fêtes mobiles , nouvelle édition , gros caractère ; 2 vol. in-12 5 50

VIES DES JUSTES dans les plus hauts rangs de la société ; 4 gros volumes , bonne édition 6 »»

VIES DES JUSTES parmi les filles chrétiennes , troisième et jolie édition ; 1 vol. in-12 1 75

VIES DES JUSTES (NOUVELLES) dans les conditions ordinaires de la société, ou VIES DE MADEMOISELLE VICTORINE CONEN de Saint-Luc , décapitée en 1794 ; du comte J.-B. Ignace-Isidore de Forbin , décédé en 1814 ; de mademoiselle Françoise-Marie-Thérèse Dargent, décédée en 1815 ; Marie-Amélie Sauvage, en 1817 ; Céleste-Marie-Claire Mettrie-Offray, en 1817; Adélaïde-Marie de Cicé, en 1818 ; 1 vol. in-12 2 »»

VIE DE N.-S. JÉSUS-CHRIST, tirée des quatre évangélistes, par le P. Croiset, de la Compagnie de Jésus ; nouvelle édition , corrigée , augmentée et entièrement refondue; 1 vol. in-18 1 »»

VIE DE SAINT LOUIS, roi de France, par un Prêtre du diocèse de Valence ; in-18 » 60

VIE de saint Louis de Gonzague, de la Compagnie de Jésus ; 1 volume in-12 , édition corrigée 1 25

— Le même , avec la *Vie de saint Stanislas Kostka* ; 1 volume in-12 1 75

VIE de saint Stanislas Kostka ; 1 volume in-12 » 60

VIE (LA) et le règne de Jésus-Christ dans les âmes des justes, et moyens pour parvenir à cette sainte union , par l'abbé Cattin ; 1 vol. in-12 2 »»

VIE de M. Démia, instituteur des Sœurs de Saint-Charles, suivie de l'esprit de cet institut et d'une histoire abrégée de son premier patron saint Charles Borromée; ornée du portrait de M. Démia ; 1 volume in-12 2 »»

Le nom de M. Démia mérite de trouver place auprès de ces bienfaiteurs de l'humanité qui, en ces derniers temps , se sont dévoués à l'instruction de l'enfance. Il a fondé une congrégation nombreuse qui rend chaque jour les services les plus importants.

VIE ÉDIFIANTE de Claude Le Pelletier de Souzi , ou le Modèle des jeunes gens , par l'abbé Proyart , nouvelle édition augmentée ; un volume in-18 » 65

VIE de sainte Philomène, vierge et martyre ; 1 volume in-12, figure 1 »»

VIE DE LA VENERABLE SERVANTE DE DIEU , Marie - Clotilde - Xavier , sœur de Louis XVIII, reine de Sardaigne, traduite de l'italien de Louis Bottiglia, et enrichie de notes, par M. Idt, professeur de rhétorique au collége royal de Lyon ; un vol. in-8, portrait 2 »»

VIE et Lettres spirituelles de madame de Cadrieu , religieuse de l'ordre de Malte , morte en odeur de sainteté dans le dernier siècle , à l'âge de 27 ans, précédées d'une Introduction et d'une Notice sur différents recueils de lettres spirituelles; 1 volume in-12 1 20

La vie de madame de Cadrieu n'offre pas de ces choses extraordinaires qu'on trouve dans celles de plusieurs Saintes , mais elle présente le caractère d'une âme qui est à Dieu sans réserve , et qui ne met aucune borne au sacrifice qu'elle lui fait d'elle-même. Les personnes pieuses, les âmes religieuses surtout, peuvent retirer les plus grands avantages de la lecture de cet ouvrage.

VIE dévote , par saint François de Sales. (*Voir* Introduction à la vie dévote.)

VIE DU PRÊTRE, ou Vie de foi, par un Directeur de séminaire , sixième édition , corrigée et augmentée ; un volume in-18 1 50

VISITES au Saint-Sacrement et à la Sainte-Vierge, pour chaque jour du mois, par le bienheureux Alphonse de Ligori, nouvelle édition augmentée par l'abbé Baudrand, contenant la Messe et les Vêpres, etc., et les indulgences accordées par les Papes pour la dévotion au Saint-Sacrement ; 1 gros volume in-18, bonne édition » 60

— Le même , in-32, papier fin , jolie édition » 60

VITA VENERABILIS SERVI DEI Joannis Berckmans, Societatis Jesu, auctore P. Ceparo, latinè reddita à P. Hugone, ejusdem Societatis ; 1 vol. in-8 3 50

VOCATION (LA) ou INSTRUCTIONS PROPRES A DIRIGER UNE AME DANS LE CHOIX D'UN ÉTAT , ouvrage composé en français par Emmanuel de Lacroix , prêtre , traduit en italien par C.-G. G. Barnabite , et reproduit en français sur cette traduction par Amédée Vignolo , prêtre du diocèse de Marseille; 1 vol. in-12 1 50

VOIX (les) **DE L'ÉGLISE**, Instructions pour le Peuple, approuvées par M. J.-M. Vianney, curé d'Ars, et dédiées à Mgr l'Evêque de Belley ; 1 vol. in-18 1 »»

VOLONTÉ (LA) **DE DIEU** , par Arvisenet ; 1 volume in-18 » 40

CATALOGUE

DES LIVRES D'ASSORTIMENT EN NOMBRE

ET

RESTES D'ÉDITIONS A PRIX RÉDUITS.

*Les articles précédés d'un astérisque * sont avec un seul treizième.*

ABREGÉ de la Pratique de la Perfection chrétienne, de Rodriguez, par Tricalet; 2 vol. in-12 — 2 »»

ABREGÉ de l'histoire et de la morale de l'Ancien Testament, par Mésenguy; 1 vol. in-12 — 1 50

* **ACTES** (les) des Martyrs d'Orient, traduits pour la première fois en français sur la traduction latine des manuscrits syriaques d'Etienne Evode Assémani, par l'abbé Lagrange; 1 vol. grand in-18 — 1 50

AGNÈS du Saint-Amour, ou la fervente Novice, par le R. P. Michel-Ange Marin; 2 vol. in-12 — 4 »»

* **AME** (l') éclairée par les oracles de la sagesse dans les paraboles et béatitudes évangéliques, par l'abbé Baudrand; 1 vol. in-12 — » 60

* **AME** (l') élevée à Dieu par les réflexions et les sentiments, pour chaque jour du mois, par l'abbé Baudrand, nouvelle édition, à laquelle on a ajouté l'*Ame Pénitente*, ou le Nouveau Pensez-y bien; 1 vol. in-12 — 1 40

* **AME** (l') unie à Jésus-Christ dans le Saint-Sacrement de l'autel, ouvrage posthume de Mad. de Carcado, précédé de l'éloge historique de sa vie, par l'abbé Duquesne; 2 vol. in-12, jolie édition, portrait — 2 »»

AMÉRICAINES (les) ou la Preuve de la Religion chrétienne par les lumières naturelles, par Mad. Le Prince de Beaumont; 6 vol. in-12 (rare) brochés, prix net et sans treizième — 5 »»

AMI du Riche et du Pauvre; brochure in-12 de 76 pages, la douzaine — 2 40

AMOUR des Ames, contenant l'Horloge de la Passion, par saint Alphonse de Ligori; 1 vol. in-18 — » 50

ANGÉLIQUE, ou la Religieuse selon le cœur de Dieu, par le R. P. Marin; 2 vol. in-12, reliés, prix net et sans treizième — 5 »»

ANTIPHONARIUM romanum; in-folio, relié, prix net et sans treizième — 25 »»

ANTONII, Societatis Jesu, Theologia moralis universa, dernière édition; 6 vol. in-8 — 20 »»

— Le même, 2 vol. in-4 — 16 »»

BON ANGE de l'Enfance, par Arvisenet; 1 vol. in-32 — » 40

CARÊME (PETIT) de Massillon, nouvelle édition, augmentée du *Discours inédit de Massillon sur le danger des mauvaises lectures;* petit in-18 — » 65

* **CATECHISME**, expliqué par l'abbé Guillois, 8e édition; 4 vol. in-12 — 12 »»

CATECHÈSES d'un Pasteur; 1 vol. in-12 — 1 50

* **CATECHISME** Dogmatique et Moral, par Couturier; 3 vol. in-12 — 12 »»

CATÉCHISME de Montpellier, par Charancy; 3 vol. in-12 — 7 50

* **CE QU'UN CHRETIEN** doit entendre par le *Progrès*. Lettre pastorale de S. Em. le Cardinal de Bonald, archevêque de Lyon; in-12 — » 20

CHANTS historiques de Silvio Pellico; 1 vol. in-12 — 1 50

CODE moral des Ouvriers; 1 fort vol. in-8 — 3 »»

CONCORDANTIÆ Sacrorum Bibliorum; 1 vol. grand in-8, net — 9 »»

CONDUITE des Confesseurs dans le tribunal de la Pénitence, selon les instructions de saint Charles Borromée et la doctrine de saint François de Sales; 1 vol. in-12 — 1 50

* **CONFERENCES** de Frayssinous; 2 vol. in-8, net — 5 »»

CONSIDERATIONS pour tous les jours de la semaine, par Segneri; 1 vol. in-24 — » 40

COURS de Littérature, par La Harpe; 12 vol. in-8 — 30 »»

CULTE de l'Amour divin; 2 vol. in-12 brochés, prix net et sans treizième — 2 »»

* **DELICES** des Ames pieuses, nouvelle édition; 2 forts vol. in-18 — 5 »»

DÉMONSTRATION de l'existence de Dieu, par Fénelon; in-12, nouvelle édition — 1 »»

DEVOIRS d'une bonne petite Fille en attendant l'âge de raison, par l'abbé Bécel; 1 beau vol. in-18 — » 80

DEVOIRS Ecclésiastiques, par Sevoy; 2 vol. in-8, ou 4 vol. in-12 — 6 »»

DIALOGUES sur les jurements; in-18 — » 50

DICTIONNAIRE de la Religion, par Nonotte; 2 vol. in-12 — 2 50

DICTIONNAIRE des Prédicateurs français; 2 vol. in-8 en un — 2 »»

DISCOURS de Portalis sur l'Organisation des Cultes, 1 vol. in-8 de 256 pages, net — 1 »»

DISCOURS de Flavien, traduit par M. Genin; in-8 — » 80

DISCOURS choisis de Lacoste; 1 vol. in-12 relié, net — 1 50

DISCOURS sur l'Histoire universelle, par Bossuet; 2 vol. in-32 — 2 »»

DISSERTATIO de spirituali Summi Pontificis auctoritate; 1 vol. in-12 de 328 pages, net — » 60

ÉCOLE (L') des mœurs, ou Réflexions morales et historiques sur les maximes de la sagesse, par Blanchard, jolie édition; 2 vol. in-12, figures — 3 »»

ÉDUCATION (DE L') ou Tableaux des plus doux sentiments de la Nature, par Carron; 2 vol. in-18, fig. — 1 60

ÉLÉMENTS de littérature de Batteux ; 2 vol. in-12 — 3 »

ÉLOGE de Blaise Pascal, accompagné de Notes historiques et critiques, par Raymond ; 1 vol. in-8 — 1 50

ESPRIT (L') de sainte Thérèse, recueilli de ses œuvres et de ses lettres, avec ses opuscules, ouvrage utile aux personnes régulières et séculières qui aspirent à la perfection, par M. Emery, supérieur général de Saint-Sulpice ; nouvelle édition, augmentée d'une Notice sur l'auteur ; 1 vol. in-8, Lyon — 3 »

ESPRIT (L') et les principaux Devoirs du Sacerdoce chrétien, etc., par M. B., archevêque de Bari ; 1 vol. in-8 — 3 »

ESSAI sur le Beau, par le P. André ; 1 vol. in-12 — 1 50

ESSAI sur le Blasphème, par M. l'abbé Marquet ; 1 vol. in-18 — » 60

ESSAI (NOUVEAU) sur la Certitude, où l'on simplifie enfin la question fondamentale du principe de la conviction humaine, par l'abbé Vrindts ; 1 vol. in-8 — 1 »

ÉTUDES sur l'Histoire universelle, par M. de Saint-Victor ; 6 vol. in-8, net — 30 »

* **EXAMEN** du Matérialisme, ou Réfutation du système de la nature, par l'abbé Bergier ; 2 vol. in-8 — 2 »

EXAMEN de la Doctrine de Lamennais, avec une Dissertation sur Descartes, par M. Boyer, du séminaire de Saint-Sulpice ; 1 vol. in-8 — 3 »

EXERCICES de l'Ame pour se disposer aux sacrements de Pénitence et d'Eucharistie, par l'abbé Clément ; 1 vol. in-12, nouvelle édition — » 90

EXPLICATION des Epîtres de saint Pierre ; 3 vol. in-12, Paris — 4 »

* **EXPOSITION** dogmatique, apologétique et morale des Vérités de la Religion, selon la méthode historique, par l'abbé Leboucher, missionnaire, avec approbation de Mgr l'Evêque de Bayeux ; 1 vol. in-12 — 1 50

EXPOSITION de la Doctrine chrétienne, en forme de lectures, tirée du Catéchisme de Couturier ; 2 vol. in-12 — 6 »

FONDEMENTS de la Vie spirituelle, par le P. Surin ; 1 vol. in-12 — 1 »

FRAGMENTS d'une Histoire de l'Impiété, traduit de l'italien de M. Rosmini ; 1 vol. in-8 — 1 »

GRADUALE Romanum ; 1 vol. in-folio, relié, prix net et sans treizième — 25 »

GRADUEL Romain ; 1 vol. in-12, nouvelle édition très-complète, reliure propre, prix net avec un seul treizième — 3 »

HEURES Catholiques, livre de Prières et de Méditations à l'usage des fidèles, par le prince Alexandre de Hohenlohe ; 1 vol. in-18 — 1 »

* **HISTOIRE** Politique et Religieuse du pays de Gex et lieux circonvoisins, depuis César jusqu'à nos jours, par Joseph Brossard (ouvrage dédié à Mgr l'Evêque de Gap), 1 vol. grand in-8, avec cartes — 6 »

HISTOIRE de la Vie de N.-S. J.-C., par le P. de Ligny, de la Compagnie de Jésus ; 2 vol. in-12 — 4 »

HISTOIRE d'Angleterre, depuis la première Invasion des Romains jusqu'à nos jours, par le D. John Lingard ; 22 vol. in-8, prix net et sans treizième — 60 »

IMITATION de Jésus-Christ, traduction de Beuil ; 1 vol. in-12 — 1 »

INSTITUTIONUM Juris Naturalis et Ecclesiastici publici libri quinque, et liber subsidiarius, cum Appendice historiæ, auctore Jac.-Ant. Zallinger ad Turrim ; quibus accessit liber de fontibus juris canonici, auctore Walter ; 2 vol. in-8 — 5 »

INSTRUCTIONS de la Jeunesse en la Piété chrétienne, tirées de l'Ecriture-Sainte et des saints Pères, par Gobinet ; 1 gros vol. in-12 — 1 50

INSTRUCTIONS Pastorales de Mgr l'Evêque de Troyes sur l'impression des mauvais livres, et notamment sur les nouvelles éditions de Voltaire et de Rousseau ; 1 vol. in-8 — 1 »

INSTRUCTIONS pour éclairer les âmes pieuses et les rassurer dans leurs craintes, par Quadrupani ; 1 vol. grand in-32, prix net et sans treizième — » 90

INSTRUCTIONS pour vivre chrétiennement dans le monde, par Quadrupani ; 1 vol. grand in-32, prix net et sans treizième — » 90

INSTRUCTIONS sur les états d'Oraison, par Bossuet ; 1 vol. in-12 — 1 »

INSTRUCTIONS sur l'Oraison mentale ; 1 vol. in-12 — 1 20

INSTRUCTIONS sur les épîtres des dimanches et fêtes de l'année ; 2 vol. in-12 — 5 »

INTERIEUR de Jésus et de Marie, par Grou ; 2 vol. in-12 — 5 50

JOURNÉE Pratique du Chrétien, ou Conduite chrétienne pour tous les âges, ouvrage approuvé par Mgr l'Archevêque de Paris ; 1 vol. in-18 — » 80

Cet excellent Recueil est recommandé spécialement aux pensionnats de demoiselles.

* **JUBILÉ** (le) de 1834, et Les Enfants de Marie, par le P. Chaignon, de la Compagnie de Jésus ; 1 vol. in-12 — 1 »

JURIDICTION (DE LA) de l'Eglise sur le contrat de mariage, considéré comme matière du sacrement, ouvrage où l'on réfute les erreurs d'un membre du Conseil souverain de Genève sur cette matière, par un Vicaire-général ; 1 vol. in-8 — 2 50

Les recherches auxquelles le savant auteur de ce Traité s'est livré font regarder cet ouvrage comme un des meilleurs qui aient paru sur cette matière, et un des plus utiles contre les sophismes de l'erreur.

JURIS Cultor Theologus, auctore Vogler ; 1 vol. in-12 — 3 »

MANUEL des cérémonies de Lyon ; 1 vol. in-12, net et sans treizième — 2 50

MANUEL de Piété à l'usage des séminaires, où se trouve expliquée la manière de bien faire chacun des exercices en usage dans ces saintes maisons ; 1 vol. in-32, doré sur tranche, prix net et sans treizième — 1 25

MAXIMES de la Chaire, par Gaichiés ; 1 vol. in-12, relié, prix net et sans treizième — 1 50

MÉDITATIONS selon la Méthode de saint Ignace ; 4 vol. in-12, brochés, prix net et sans treizième — 6 »

MEDITATIONS sur les Evangiles de l'année et pour les fêtes de Notre-Seigneur, de la Sainte-Vierge et des Saints, par le R. P. Pierre Médaille ; nouvelle édition, augmentée par d'anciens Missionnaires de Besançon ; 1 vol. in-12 — 2 »

MEDITATIONS sur l'Amour de Dieu, par Grou ; in-18 — » 80

MEMOIRES Philosophiques du baron de ***, ou l'Adepte du Philosophisme ramené au Catholicisme, par l'abbé de Crillon ; 1 vol. in-12 — 1 20

MÉMORIAL de l'Ecriture-Sainte, composé avec les propres paroles du Texte sacré, ou Manuel de Vérité et de Salut ; 2 gros vol. in-12 de 1400 pages, latin-français — 4 »

MÉTHODE complète d'Ophicléide pour l'accompagnement du Plain-Chant, par C.-P. Projean, ophicléiste à Saint-François de Sales à Lyon ; 1 vol. in-4, prix net et sans treizième — 5 »

MÉTHODE pour converser avec Dieu ; 1 vol. in-12 — 1 60

* **MISSIONNAIRE** Paroissial, ou Prônes pour tous les Dimanches de l'année, par Chevassu, auteur des Méditations Ecclésiastiques ; 4 vol. in-12 — 7 »

MOIS de Marie, par le P. de Bussy ; 1 vol. in-18 — 1 50

MORALE (LA) en action, ou Choix de faits mémorables et d'Anecdotes instructives, propres à faire aimer la sagesse, à former le cœur des jeunes gens par l'exemple de toutes les vertus, et à orner leur esprit des souvenirs de l'histoire, nouvelle édition ; 1 vol. in-12 — 1 20

MORCEAUX choisis de Baudrand ; 1 vol. in-18 — » 80

NEUVAINE complète en l'honneur de la très-sainte Vierge, par un Religieux solitaire, disciple de saint Bruno ; 1 fort vol. in-32, net — » 50

NEUVAINE à sainte Philomène ; brochure in-18, figure, la douzaine — » 90

ŒUVRES de Mgr Asseline, évêque de Boulogne; 6 vol. in-12, bonne édition — 8 »»

ŒUVRES complètes de Massillon, nouvelle et bonne édition, revue, corrigée avec le plus grand soin, augmentée de plusieurs morceaux inédits; 14 vol. in-12 — 20 »»

OFFICES de l'Eglise, à l'usage des diocèses qui suivent le rit romain; 2 forts vol. in-18 — 5 »»

PAROISSIEN Complet, à l'usage de Paris et de Rome, en français et en latin; in-18 — 1 10

PAROISSIEN (LE PETIT) Romain, contenant l'Office divin des dimanches et fêtes, en français et en latin, propre aux paroisses qui n'ont pas changé de bréviaire et qui suivent l'usage de Rome; 1 vol. in-18 — 1 »»

PENSÉES Chrétiennes, par l'abbé Carron; 12 vol. in-18 — 10 »»

PENSÉES Ecclésiastiques, par l'abbé Carron; 12 vol. in-18, ornés de gravures — 10 »»

PIEUSE (LA) Paysanne, traduite en italien. (*Voir* Contadina Pia, aux Livres en langues étrangères.)

PLAN de la Théologie, par ordre de matières, suivant lequel il est à propos de lire le Dictionnaire théologique, manuscrit autographe de Bergier; 1 vol. in-8 — 2 »»

PRATIQUE de la Neuvaine à saint François Xavier; brochure de 36 pages, la douzaine — » 75

***PRESERVATIFS** contre l'Incrédulité, ou Lettres d'un père à son fils sur la Religion, par M. d'Exauvillez; 2 vol. in-18 — 1 60

PRINCIPES de Direction pour la Communion fréquente, par un professeur de théologie; 1 vol. in-12 — 1 50

PRINCIPES (EXPOSÉ DES) théologiques sur la récitation de l'Office divin; 1 vol. in-8 — 1 »»

PROCESSIONALE Romanum; 1 vol. in-8 — 4 »»

PRONES de Chevassu, ou le Missionnaire paroissial; 4 vol. in-12 — 7 »»

RECUEIL de Poésies chrétiennes, mêlées de Réflexions et de Traits historiques sur les malheurs et les avantages de la Révolution française; 1 vol. in-18 — » 50

REFLEXIONS sur la miséricorde de Dieu, par la duchesse de La Vallière; 1 vol. petit in-8 — 1 »»

RÈGLEMENT pour les Enfants qui fréquentent les Ecoles de la Présentation; brochure in-12 de 32 pages, le cent — 10 »»

RÈGNE de Dieu dans l'Oraison mentale, par Boudon; 1 vol. in-12, relié — 2 »»

RELIGION considérée dans ses rapports avec l'ordre politique et civil, par Lamennais; 1 vol. in-8 — 3 »»

RELIGION démontrée et défendue, ou Nouveau Traité complet de la Religion, par Mgr Tassoni, traduit de l'italien par Robinot; 4 vol. in-12 — 8 »»

— Le même, 4 vol. in-8 — 12 »»

RESPECT dû à la sainteté des Eglises; 1 vol. in-32, Lyon — » 50

RETRAITE pour les Dames, par Guilloré; in-18, nouvelle édition — » 90

RETRAITE spirituelle pour un jour de chaque mois, par le P. Croiset; 2 vol. in-12 — 3 »»

RETRAITES (LES) du P. Nouet; 3 vol. in-12, Lyon, 1834 — 4 »»

***RÉVOLUTIONS** (Histoire des) arrivées dans le gouvernement de la république romaine, par l'abbé de Vertot; 2 vol. in-12, jolie édition — 3 »»

SAINT Dévouement, ou les Dévoués de Jésus et de Marie; 1 vol. in-12, relié — 2 »»

SAINT Esclavage de l'admirable Mère de Dieu, par Boudon; 1 vol. in-12 — 1 50

SERMON inédit de Massillon sur le danger des mauvaises lectures, suivi de plusieurs pièces intéressantes, de détails peu connus, des principaux jugements portés sur cet orateur célèbre et sur ses écrits, avec un choix de réflexions des plus habiles écrivains sur l'éloquence sacrée, pour ceux qui se destinent à la chaire; 1 vol. in-12, portrait — 1 80

SOIRÉES (LES) Villageoises, par M. d'Exauvillez; 2 vol. in-18 — 2 »»

SOUFFRANCES (LES) de Jésus-Christ, par le P. Thomas de Jésus, traduit par le P. Alleaume; 2 vol. in-12 — 3 »»

SUJETS de Méditations pour tous les jours de l'année, à l'usage des Frères des Ecoles chrétiennes; 1 vol. in-12 — » 70

THÉOLOGIE d'Antoine; 6 vol. in-8. (*Voir* Antonii Theologia.)

THÉOLOGIE de Billuart; 10 vol. in-8, net et sans treizième — 30 »»

TIRINI Opera; 2 vol. in-folio — 24 »»

TRACTATUS de Jure, injuriâ et restitutione, auctore Bouvier; 1 vol. in-12 — 1 20

TRACTATUS de Matrimonio, eodem auctore; 1 vol. in-12 — 1 20

TRAITÉ des Dispenses, par Collet, revu par Compans; 2 vol. in-8 — 6 »»

TRAITÉ de la Communion, par Bossuet; 1 vol. in-12 — 1 »»

TRAITÉ de la Confession générale; 1 vol. in-12 — » 60

TRAITÉ de l'Amour de Dieu, par Bossuet; 1 vol. in-12 — 1 50

TRAITÉ de la Lecture chrétienne, par D. Jamin; 1 vol. in-12 — 1 50

TRAITÉ de la Sanctification des dimanches et fêtes, par M. Marquet; 1 vol. in-18 — » 80

TRAITÉ d'Oraison et Considérations sur les principaux mystères, par le P. Grenade; 2 forts vol. in-8, net — 5 »»

* **TROIS** (les) Scapulaires, ou Instructions sur le Scapulaire de N.-D. du Mont-Carmel, ou *Scapulaire noir*, le Scapulaire de l'Immaculée Conception, ou *Scapulaire bleu*, et le Scapulaire de la Passion, ou *Scapulaire rouge*: dédié à Notre-Dame de Vallleury; 1 vol. in-18, broché — » 80

VIES (SUPPLÉMENT AUX) des Saints, pour toutes les éditions publiées avant 1834; 3 vol. in-8, prix net et sans treizième — 7 50

VIE du Frère Irénée des Ecoles chrétiennes, un des premiers compagnons du vénérable de La Salle, fondateur de l'Institut des Frères de la Doctrine chrétienne, par l'abbé de La Tour; 1 vol. in-18, deuxième édition — » 50

***VIE** de la bienheureuse Marianne de Jésus, surnommée le *Lis de Quito*, par le P. Boëro, de la Compagnie de Jésus; in-12, portrait — 1 »»

VIE de saint Alphonse de Ligori; 1 gros vol. in-18 de 540 pages — 1 »»

VIE du Dauphin, père de Louis XV; 2 vol. in-12 — 3 50

VIE de Louise Deschamps. (*Voir* Pieuse Paysanne.)

VIE de Madame de La Vallière; 1 vol. in-18 — » 60

* **VOCATION** (de la) ecclésiastique chez les Enfants et de leur première éducation dans les presbytères, à l'usage de MM. les Ecclésiastiques qui préparent de jeunes enfants pour les petits Séminaires, par M. l'abbé Gaduel, vicaire-général d'Orléans, ancien directeur de Séminaire; 1 vol. in-12 — » 60

VRAIE et solide piété, par saint François de Sales; 1 vol. in-12 — 1 50

PIQURES

AVEC LES PRIX NETS DE LA DOUZAINE,

Sans treizième ni escompte.

DISSERTATION historique du Pardon de S. François, ou de l'Indulgence plénière donnée de la bouche de Jésus-Christ, par l'intercession de la très-pure Vierge Marie, au séraphique P. S. François ; in-18 de 36 pages — 1 20

ÉLÉMENTS de la Doctrine chrétienne, par Jérôme Ripalda, traduit de l'espagnol, à l'usage des Missions, avec approbation ; in-32 de 64 pages — » 90

EXAMEN de conscience et Règlement de vie, à l'usage des enfants des Ecoles chrétiennes ; in-12 de 24 p. — » 60

EXAMEN de conscience d'une pensionnaire, à l'usage des maisons d'éducation ; in-24 de 48 pages — » 90

L'INVENTAIRE SPIRITUEL, in-18 — 1 80

LITANIES de S. Antoine de Padoue, in-18 — » 10

LITANIES de S. François de Sales et de sainte Chantal, in-12 — » 20

MÉTHODE pour l'Oraison mentale ; in-18 — » 90

NEUVAINE à sainte Philomène, in-18, figure — » 90

Articles dits Usages,

A prix nets, sans remise ni treizième.

	Par unité. fr.	c.	Par douzaine. fr.	c.	Par centaine. fr.	c.
ABÉCÉDAIRE INSTRUCTIF DES ARTS ET MÉTIERS, in-12 de 96 pag., orné d'un grand nombre de gravures, piqué, rogné.	»	30	3	»»	24	»»
ABÉCÉDAIRE RECREATIF ou Méthode amusante, in-12 de 96 pages, orné de 27 gravures, piqué, rogné.	»	30	3	»»	24	25
ALPHABET A POULETS, latin ou français; piqué, rogné.	»	»»	»	30	2	»»
id. en feuilles, à la rame.	»	»»	»	»»	10	»»
ANGE CONDUCTEUR, in-32, basane, titre.	»	40	4	50	35	»»
id. gros caractère, in-18, *id.*	»	80	9	50	75	»»
BIBLE DE ROYAUMONT, in-12, basane, tit.	»	90	10	»»	75	»»
id. en feuilles.	»	»»	»	»»	50	»»
— La même, revue et augmentée de notes et questionnaires à la fin de chaque chapitre. Edition approuvée par son S. E. le Cardinal de Bonald ; in-12, basane.	»	»»	1	»»	90	»»
CANTIQUES DES MISSIONS du diocèse de Belley, in-12, cartonné.	»	50	»	»»	»	»»
— Le même, seconde partie, cart. dos parch.	1	»»	»	»»	»	»»
— Les deux parties réunies, cart., dos basane.	1	50	»	»»	»	»»
CANTIQUES DES PAROISSES, in-12, basane, titre.	1	10	10	»»	100	»»
id. en feuilles.	»	»»	»	»»	68	»»
CANTIQUES DES MISSIONS, in-12, avec Chemin de la Croix et Rosaire, cartonné.	»	»»	5	40	42	»»
id. en feuilles.	»	»»	»	»»	32	»»
CANTIQUES DU DIOCÈSE DE LYON in-18, cartonné.	»	75	8	»»	65	
id. reliure filetée.	1	»»	11	»»	90	»»
id. reliure propre.	1	25	14	»»	110	»»
id. avec les airs en musique, rel. propre.	3	»»	»	»»	»	»»
id. les airs en parties seules, in-8° obl., bro.	5	»»	»	»»	»	»»
id. *id.* cartonné.	6	»»	»	»»	»	»»
CATECHISME DE LYON, nouvelle édition, seule approuvée pour le diocèse; in-18, broché.	»	20	2	»»	15	»»
id. cartonné.	»	30	3	»»	22	50
id. cartonné, dos parchemin.	»	»	»	»»	26	»»
id. basane.	»	40	4	20	32	50
id. par mille, en feuilles.	»	»»	»	»»	12	

	Par unité.		Par douzaine.		Par centaine.	
	fr.	c.	fr.	c.	fr.	c.
CATÉCHISME DE VIVIERS, in-18, broché.	»	20	2	25	17	»»
id. cartonné.	»	30	3	50	27	»»
id. basane.	»	40	4	75	37	»»
id. en feuilles.	»	»»	»»	»»	15	»»
CATÉCHISME DE GRENOBLE, in-18, br.	»	25	3	»»	»	»»
CHEMIN DE LA CROIX, in-18, broché.	»	30	2	»»	15	»»
id. cartonné.	»	40	3	50	25	»»
id. basane.	»	65	4	75	35	»»
id. avec Rosaire, fileté.	»	»»	»	»»	»	»»
CIVILITÉ, in-16, piqué, rogné.	»	»»	1	80	12	50
id. en feuilles.	»	35	»	»»	11	50
id. in-12, cartonné.	»	»»	4	»»	»	»»
id. dos parchemin.	»	90	4	25	32	»»
CONDUITE CHRÉTIENNE, in-12, basane.	»	»»	10	»»	75	»»
CONDUITE DES ENFANTS, in-18, basane.	»	»»	4	80	35	»»
id. en feuilles.	»	»»	»	»»	20	»»
CONFRÈRIE DE N.-D. AUXILIATRICE, piqué, rogné.	»	»»	3	»»	»	»»
COURONNE ou **CHAPELET**, in-12, broché.	»	»»	2	15	»	»»
id. basane.	»	50	5	50	»	»»
DEVOIRS DU CHRÉTIEN, par Lassalle, in-12, basane.	»	90	10	»»	75	»»
DÉVOTION AU SCAPULAIRE, in-12, br.	»	30	2	75	20	»»
id. basane.	»	60	6	60	50	»»
DÉVOTION AU ROSAIRE, in-18, broché.	»	20	2	»»	16	»»
id. basane.	»	40	4	20	»	»»
DOCTRINE CHRÉTIENNE DE LHOMOND, in-12, basane.	»	90	10	»»	75	»»
HEURES PAROISSIALES, in-32, fileté.	»	35	4	»»	27	50
id. gaufré - marbré.	»	45	5	»»	37	50
HEURES DE LYON, 4 vol. in-18, gauf.-marb.	9	»»	»	»»	»	»»
id. doré sur tranche.	13	»»	»	»»	»	»»
id. maroquin.	20	»»	»	»»	»	»»
HEURES DE LYON, 2 vol. in-18, avec supplément, conformes au nouveau Brév. gauf.-marbré.	4	50	»	»»	»	»»
id. sans supplément, gaufré-marbré.	4	»»	»	»»	»	»»
id. doré sur tranche.	6	50	»	»»	»	»»
id. sans supplément. *id.*	6	»»	»	»»	»	»»
id. avec supplément, maroquin.	8	50	»	»»	»	»»
HEURES DE LYON, sans sup., 2 v. in-18 mar.	8	»»	»	»»	»	»»

	Par unité.		Par douzaine.		Par centaine.	
	fr.	c.	fr.	c.	fr.	c.
HEURES DE LYON gros caract., 1 vol. in-18, conformes au nouveau Bréviaire, fileté.	1	75	»	»»	»	»»
id. gaufré-marbré.	2	»»	»	»»	»	»»
id. doré sur tranche.	3	50	»	»»	»	»»
id. maroquin.	5	»»	»	»»	»	»»
HEURES DE LYON, 1 vol. in-24, édition conforme au nouveau Bréviaire, fileté.	1	25	12	»»	90	»»
id. *id.* gaufré-marbré.	1	50	14	40	110	»»
id. *id.* doré sur tranche.	2	»»	18	»»	140	»»
id. *id.* maroquin.	4	»»	»	»»	»	»»
id. *id.* en feuilles.	»	»»	»	»»	65	»»
HEURES DE LYON, latin-français, un vol. in-24, gaufré-marbré.	1	50	17	»»	»	»»
id. *id.* doré sur tranche.	2	25	24	»»	»	»»
id. *id.* maroquin.	4	»»	»	»»	»	»»
HEURES DE LYON, un vol. in-24, fileté.	»	80	9	»»	70	»»
id *id.* gaufré-marbré.	1	»»	10	80	80	»»
id. *id.* doré sur tranche.	1	50	15	»»	110	»»
id. *id.* maroquin.	4	»»	»	»»	»	»»
id. *id.* en feuilles.	»	»»	»	»»	40	»»
HEURES DE LYON, 1 vol. grand in-24, gros caract., édit. conforme au nouveau Brév. fileté	1	50	15	»»	115	»»
id. gaufré-marbré.	1	75	18	»»	140	»»
id. doré sur tranche.	3	»»	30	»»	»	»»
id. maroquin.	5	»»	»	»»	»	»»
HEURES DE LYON, 1 vol. grand in-32, sur jésus, gros caractère, avec les Proses et Hymnes traduites en français, gaufré-marbré.	1	25	14	40	110	»»
doré sur tranche.	1	50	16	80	135	»»
id. chagrin, sur papier vélin.	4	»	42	»	»»	»»
HEURES DE LYON anciennes, 1 vol. grand in-32, sur jésus, gros caractère, avec les Proses et Hymnes traduites en français, gaufré-marbré.	1	»	»	90	»	85
id. doré sur tranche.	1	30	14	40	110	»»
HEURES DE LYON, 2 vol. in-32, gauf.-marb.	2	50	»	»»	»	»»
id. avec suppl. conf. au nouveau Brév.	3	»»	»	»»	»	»»
id. sans supplément, doré sur tranche.	4	50	»	»»	»	»»
id. avec supplément	5	»»	»	»»	»	»»
id. sans supplément, maroquin.	8	»»	»	»»	»	»»
id. avec supplément.	8	50	»	»»	»	»»
HEURES DE LYON, un vol. in-32, édition conforme au nouveau Bréviaire, gaufré-m.	1	25	12	»»	100	»»
id. *id.* doré sur tranche.	1	50	16	80	125	»»
id. *id.* maroquin.	3	50	36	»»	»	»»
HISTOIRE DE L'ÉGLISE, par Lhomond, in-12, basane.	»	90	10	»»	75	»»

	Par unité.		Par douzaine.		Par centaine.	
	fr.	c.	fr.	c.	fr.	c.
HISTOIRE DE LA RELIGION, par Lhomond, in-12, basane.	»	90	10	»»	75	»»
IMAGE DE N.-D. AUXILIATRICE.	»	»»	»	60	4	»»
INSTRUCTIONS DES JEUNES GENS, in-12, basane.	»	85	10	»»	75	»»
id. en feuilles.	»	»»	»	»»	45	»»
INSTRUCTIONS (nouv.) **CHRÉTIENNES**, pour les jeunes gens, corrigées et augmentées par deux prêtres du diocèse de Nancy, édition approuvée par Son Em. le Cardinal de Bonald, in-12, basane.	»	»»	10	80	80	»»
MANUEL DES PEUPLES, in-24, basane.	»	45	5	»»	40	»»
MANUEL ET HEURES à l'usage du diocèse de Lyon, approuvé et recommandé par S. Em. Mgr le Card.-Arch. de Lyon; 1 vol. in-32, gauf.-marb.	1	60	»	»»	»	»»
id. doré sur tranche.	1	90	»	»»	»	»»
MOIS DE MARIE, in-32, fileté.	»	45	5	»»	40	»»
id. reliure propre.	»	55	6	»»	45	»»
PAROISSIEN COMPLET à l'usage du diocèse de Lyon, en français et en latin, conforme au nouveau Bréviaire, 1 vol. in-24, fileté.	1	50	15	»»	»	»»
id. gaufré marbré.	2	50	18	»»	»	»»
id. doré sur tranche.	2	50	27	»»	»	»»
id. maroquin.	6	»»	60	»»	»	»»
Le même, en français et en latin, gros caractère, 1 vol. in-18, gaufré m.	3	»»	30	»»	»	»»
id. doré sur tranche.	3	50	36	»»	»	»»
id. maroquin.	6	»»	60	»»	»	»»
PENSÉES D'HUMBERT, in-12, basane.	»	90	10	»»	75	»»
PENSEZ-Y-BIEN, in-24, basane, titre.	»	40	4	50	35	»»
PRINCIPES DE LESTIVANT, sans fables, in-12, piqué, rogné.	»	»»	1	50	10	»»
id. avec fables, piqué, rogné.	»	»»	1	80	12	50
PSAUTIER DES ÉCOLES, in-18, basane.	»	45	5	»»	40	»»
id. en feuilles.	»	»»	»	»»	20	»»
RÈGLEMENT (de 2 feuilles) in-18, piq. rog.	»	»»	1	»»	7	»»
id. (de trois feuilles), cartonné	»	»»	2	10	15	»»
id. *id.* dos parchemin.	»	»»	2	40	18	»»
id. en feuilles.	»	»»	»	»»	8	»»

LIVRES DE LITURGIE

A L'USAGE DU DIOCÈSE DE LYON,

A prix nets, sans treizième ni escompte.

ANTIPHONARIUM sanctæ Lugdunensis Ecclesiæ, édition augmentée des psaumes, du chant des hymnes en entier, de l'Office du Sacré Cœur, du Rosaire, etc.; un grand in-folio, relié	45 »»
BREVIARIUM sanctæ Lugdunensis Ecclesiæ; 4 volumes in-12, reliés, dorés sur tranches, avec un vol. supplémentaire broché, nouvelle édition 1844	27 »»
— Le même, maroquin	36 »»
— Le même, 4 volumes in-32, reliés, dorés sur tranches, nouvelle édition, 1844	20 »»
— Le même, maroquin	25 »»
— Les mêmes (anciennes éditions), in-12 et in-32, même prix que la nouvelle édition.	
— Le même (ancienne édition), 4 vol. in-4°, gros caractère, reliure propre et très-forte	50 »»
— Le même, 4 volumes in-4°, dorés sur tranches	60 »»
CANTUS Missarum pro Defunctis, in-folio, relié en carton	3 50
CATECHISME du diocèse de Lyon (voir aux Usages).	
DEFENSE de la Liturgie de Lyon; un vol. in-18, net	» 50
DIURNALE sanctæ Lugdunensis Ecclesiæ, un gros volume in-18, doré sur tranches	2 25
EUCOLOGE, dédié à Marie, ou Heures nouvelles du diocèse de Lyon, contenant les Offices complets, accompagnés du plain-chant, et conforme à la nouvelle édition du Bréviaire et du Missel, imprimé par ordre de S. E. Mgr le Cardinal de Bonald, archevêque de Lyon; 1 vol. in-18, relié	5 »»
GRADUALE sanctæ Lugdunensis Ecclesiæ; édition augmentée des proses notées, de l'Office du sacré Cœur et du saint Rosaire, etc., un vol. grand in-folio, relié	45 »»
GRADUEL de Lyon, noté pour les dimanches et fêtes; in-18, reliure propre	4 50
HEURES à l'usage du diocèse de Lyon (voir aux Usages).	
INTONATIONS, médiations, 1 vol. in-18, relié	1 50
MISSALE Ecclesiæ Lugdunensis; in-folio, belle édition, 1825, papier vélin, relié	45 »»
— Le même, mouton maroquiné	60 »»
— Le même, in-4, chagrin, avec le Supplément intercalé	40 »»
MISSALE pro Defunctis, in-4°, relié, basane noire	5 »»
OFFICE de la Semaine sainte, en latin et en français, à l'usage du diocèse de Lyon; un volume in-18 de près de 800 pages, reliure propre	2 »»
— Le même ouvrage, noté en plain-chant; 1 vol. in-18	2 75
PAROISSIEN, à l'usage du diocèse de Belley, contenant les Offices du matin et du soir, notés en plain-chant, ainsi que les Oraisons, l'Epître et l'Evangile de la Messe, approuvé par Mgr l'Evêque de Belley; 1 vol. in-12	6 »»
— Le même, à l'usage du diocèse de Lyon, approuvé par S. E. Mgr le Cardinal de Bonald; 1 vol. in-12	6 »»
PROCESSIONALE sanctæ Lugdunensis Ecclesiæ; nova editio, cui multa accessère necessaria; un volume in-8, reliure propre	4 »»
RITUEL du diocèse de Lyon, 2 volumes in-4°, reliure propre	8 »»
—Extrait du Rituel, 1 vol. in-12, reliure propre	2 25
STATUTS synodaux dressés par Mgr Jean-Paul-Gaston de Pins, archevêque d'Amasie, administrateur apostolique du diocèse de Lyon, et publiés au Synode général de Lyon, tenu les 4 et 5 septembre 1827; in-8, Lyon, 1827, broché	4 »»
SUPPLEMENT à l'Antiphonaire de Lyon; in-folio, broché	5 »»
SUPPLEMENT au Graduel de Lyon; in-folio, broché	5 »»
SUPPLEMENT au Missel de Lyon, in-folio, broché	5 »»
VENI MECUM à l'usage de MM. les Prêtres, contenant les prières pour l'administration des Sacrements et les prières avant et après la Messe, 1 vol. in-32	» 40
VESPERAL de Lyon, noté pour les dimanches et fêtes de l'année; un volume in-18, reliure propre	4 50

ANCIENNE MAISON RUSAND.

J. B. PELAGAUD, IMPRIMEUR-LIBRAIRE
DE N. S. P. LE PAPE.

LYON,
GRANDE RUE MERCIÈRE,
N° 48.

PARIS,
RUE DE TOURNON,
N° 5.

CATALOGUE GÉNÉRAL.

DEUXIÈME PARTIE.

CLASSIQUES NOUVEAUX ET RÉIMPRESSIONS.

Les ouvrages qui ne sont pas indiqués cartonnés sont brochés.

ŒUVRES DU R. P. BROECKAERT.

* LE

GUIDE DU JEUNE LITTÉRATEUR,

RÉDIGÉ SUR UN PLAN NOUVEAU, CONTENANT :

1° ÉLÉMENTS GÉNÉRAUX ET COMPOSITIONS SECONDAIRES ;
2° ÉLOQUENCE, HISTOIRE ET POÉSIE.

Par le R. P. Broeckaert,
De la Compagnie de Jésus.

2 vol. in-12. . . . . 5 fr.
Chaque volume se vend séparément. . . . . 2 fr. 50 c.

* ABRÉGÉ

DU GUIDE DU JEUNE LITTÉRATEUR

A L'USAGE DES CLASSES FRANÇAISES,

Par le R. P. Broeckaert.

1 vol. in-8.—Prix : 3 fr.

* LE FAIT DIVIN,

ÉTUDE HISTORIQUE DE LA RÉVÉLATION CHRÉTIENNE ET DE L'ÉGLISE CATHOLIQUE,

Par le R. P. Broeckaert.

1 vol. in-8.—Prix : 2 fr. 60 c.

* PETIT RECUEIL

DE LITTÉRATURE FRANÇAISE

A L'USAGE DES CLASSES INFÉRIEURES,

Par le R. P. Broeckaert,
De la Compagnie de Jésus.

1 vol. in-12. — Prix : 1 fr. 60 cent.

PANÉGYRIQUE DE SAINT IGNACE D'ANTIOCHE,

ET DES SAINTS JUVENTIN ET MAXIMIN,

Traduit et analysé par le P. BROECKAERT.

1 vol. in-8 mince (*texte grec*).—Prix : 1 fr. 50 c.

* ÉLOQUENCE DE LA CHAIRE

Par le R. P. Broeckaert,
De la Compagnie de Jésus.

Brochure in-8. — Prix : 70 c.

* TRAITÉ DE BOTANIQUE,

Divisé en trois parties,

COMPRENANT . L'ANATOMIE ET LA PHYSIOLOGIE VÉGÉTALES, LA CLASSIFICATION DES VÉGÉTAUX ET L'HERBORISATION, ETC.,

Renfermant vingt-sept planches et trois tableaux, *deuxième édition*,
A L'USAGE DE LA MAISON DES OISEAUX.

1 vol. in-18. — Prix : 3 fr.

* NARRATIONES ET CONCIONES,

NARRATIONS ET DISCOURS

tirés des grands historiens latins

TITE-LIVE, SALLUSTE ET TACITE,

avec des analyses et des remarques à l'usage des Elèves de Troisième, de Seconde et de Rhétorique,

Par le R. P. Broeckaert,

De la Compagnie de Jésus.

Un fort vol. in-18 (Charpentier) de 500 pages. — Prix : 3 fr.

Réunir dans un volume les *Narrations* et les *Discours* les plus remarquables et les plus variés que renferment les ouvrages historiques de *Tite-Live*, de *Salluste* et de *Tacite*, et fournir un recueil complet pour répondre aux besoins des classes supérieures et de l'enseignement moyen, tel est le but que le P. Broeckaërt s'est proposé dans cet ouvrage justement estimé.

* FLORES SANCTORUM

LATINÆ ECCLESIÆ PATRUM;

Morceaux choisis des Pères de l'Eglise latine, Tertullien, Minutius Félix, saint Ambroise, saint Cyprien, saint Jérôme, saint Augustin, etc., texte latin, accompagné de notices biographiques, de sommaires et d'observations historiques et critiques; à l'usage de la Troisième, de la Seconde et de la Rhétorique.

A. M. B. G.

Troisième édition, corrigée; in-18, cart. — Prix : 2 fr.

Traduction française pour les Maîtres. — Prix : 4 fr. 50 c.

* GUIDE DE LA CONVERSATION LATINE,

Renfermant un recueil de mots usuels, une liste des principaux verbes irréguliers, des phrases familières et élémentaires, des dialogues, des sentences, des proverbes, la concordance des monnaies, des poids et des mesures, et le calendrier romain.

Par un Père de la Compagnie de Jésus.

Deuxième édition, revue et augmentée; petit in-18, cart. — Prix : 1 fr. 80 c.

* ILIADE D'HOMÈRE,

Edition soigneusement épurée, texte de Wolf, avec une notice sur Homère, des arguments, *une carte du théâtre de la guerre*, et un choix de notes littéraires, historiques, géographiques, mythologiques et grammaticales.

Par un Père de la Compagnie de Jésus.

Un beau volume in-12. — Prix : 4 fr. 50 c.

* COURS ÉLÉMENTAIRE DE GÉOGRAPHIE

ANCIENNE ET MODERNE

A L'USAGE DES MAISONS D'ÉDUCATION.

Par un Supérieur de petit Séminaire.

1 vol. in-12, cart. — Prix : 1 fr. 75 cent.

* GRAMMAIRE GRECQUE ou MÉTHODE ÉLÉMENTAIRE

POUR APPRENDRE FACILEMENT LA LANGUE GRECQUE

Par J.-B. Daroles, professeur de langue grecque.

1 vol. in-8. — Prix : 2 fr. 75 c.

* DIALOGUES DE LUCIEN DE SAMOSATE

(30 *Dialogues des dieux et des morts, et le Songe ou le Coq*);

Avec une notice sur Lucien et un choix de notes historiques, géographiques, mythologiques et grammaticales.

Par un Père de la Compagnie de Jésus.

1 vol. in-12, cart. — Prix : 1 fr. 10 cent.

* DIALOGI LUCIANI SAMOSATENSIS

(Interpretatio latina),

Ad usum scholarum Societatis Jesu.

1 vol. in-12, broché. — Prix : 1 fr. 50 c.

* LE NOUVEAU JARDIN DES RACINES GRECQUES,

Dans lequel les vers français de Lancelot ont été entièrement refondus.

Par M. l'abbé Bonnevialle, ancien professeur de rhétorique.

Quatrième édition; 1 vol. in-12. — Prix : 1 fr.

* LECTURES ALLEMANDES

A L'USAGE

DES COLLÉGES ET DES PENSIONNATS,

Par le P. Paul HENKENS,

De la Compagnie de Jésus.

Troisième édition; 1 vol. petit in-8. — Prix : 3 fr.

LEÇONS
DE
LITTÉRATURE ANGLAISE,
PROSE ET POÉSIE,
A L'USAGE DES COLLÉGES ET DES PENSIONNATS,
Par le R. P. VAN DERKER,
De la Compagnie de Jésus.

Quatrième édition; 1 fort vol. in-12. — Prix : 3 fr. 50 c.

LE GUIDE DU JEUNE HOMME
AU COLLÉGE ET DANS LE MONDE,
Par le P. VALUY,
De la Compagnie de Jésus,
Auteur de *Jésus Enfant*, *Modèle du jeune âge*, *etc.*, *etc.*
1 vol. in-32. — Prix : 1 fr.

NARRATIONES EX TITO LIVIO
EXCERPTÆ,
AD USUM SCHOLARUM ACCOMMODATÆ,
Accurante AYNÈS.
Avec carte.
1 fort vol. in-12. — Prix : 1 fr 40 c.

Cette nouvelle édition, adoptée par plusieurs établissements, est enrichie d'une carte géographique, et augmentée d'une table des lieux et des peuples dont il est fait mention dans cet ouvrage; on y a, de plus, ajouté une Dissertation sur le passage du Rhône par Annibal.

PETITS COMPLIMENTS
OU
ÉTRENNES POÉTIQUES
Avec des lettres pour les deux anniversaires du premier de l'an et des fêtes de famille.
Ouvrage entièrement neuf.
1 vol. in-18. — Prix : 50 cent.

SYLABAIRE MUSICAL
DÉDIÉ AUX ENFANTS,
Par C. de BESNIER,
Professeur de chant aux écoles communales de l'Ordre de Saint-Charles.
Brochure in-8. — Prix : 60 c.

HEURES
A L'USAGE
DES CONGRÉGATIONS DE LA SAINTE-VIERGE
ÉRIGÉES DANS LES COLLÉGES,
CONTENANT
Les Règles de la Congrégation, les Prières du matin et du soir, la Conduite pour la Confession et la Communion, l'Office de la Sainte-Vierge et des Morts, les sept Psaumes, les Vêpres du Dimanche, des Apôtres et autres Saints, les Proses et Hymnes de toute l'année, l'Office et les Litanies de la Conception, celles de saint Ignace, de saint François Xavier, et diverses Prières.
NOUVELLE ÉDITION, CORRIGÉE ET AUGMENTÉE DE L'OFFICE DE SAINT JOSEPH.
1 vol. in-24 de 600 pages. — Prix : 1 fr.
Ces Heures sont adoptées dans la plupart des colléges et petits séminaires; l'édition en est jolie et soignée.

MANUEL DU JEUNE SÉMINARISTE EN VACANCES,
OU EXERCICES DE PIÉTÉ PENDANT LES VACANCES,
Ouvrage destiné principalement aux Elèves des petits Séminaires.
PAR L'ABBÉ LESUEUR.
Cinquième édition; 1 vol. in-18. — Prix : 1 fr. 20 c.
Les premières éditions, quoique tirées à un très-grand nombre d'exemplaires, ont été épuisées très-promptement : c'est le meilleur éloge de ce livre, où l'on trouve les pratiques les plus salutaires, et qui est si nécessaire aux élèves pour le temps des vacances.

COLLECTION

D'OUVRAGES CLASSIQUES LATINS ET FRANÇAIS,

A. M. D. G.

Cours d'Histoire.

TABLEAU CHRONOLOGIQUE de l'histoire ancienne et moderne, tant sacrée que profane, depuis le commencement du monde; un volume in-18, avec deux cartes, nouvelle édition. » 50

HISTOIRE SAINTE, par demandes et par réponses, suivie d'un Abrégé de la vie de Jésus-Christ, à l'usage de la jeunesse; un volume in-18, carte; édition revue, corrigée et augmentée par l'auteur » 40

HISTOIRE ECCLÉSIASTIQUE, depuis Jésus-Christ jusqu'à l'an de grâce 1814, par demandes et réponses, suivie d'un Abrégé des preuves de la Religion, à l'usage de la jeunesse; in 18, carte » 40

HISTOIRE ANCIENNE des Egyptiens, des Babyloniens, des Mèdes, des Perses, des Grecs et des Carthaginois, à l'usage de la jeunesse; 1 volume in-18, avec cartes, nouvelle édition » 60

HISTOIRE ROMAINE, depuis la fondation de Rome jusqu'à la fin de l'empire d'Occident, à l'usage de la jeunesse; in-18, avec cartes » 60

HISTOIRE DE FRANCE, depuis le commencement de la Monarchie jusqu'à nos jours, à l'usage de la jeunesse; 2 vol. in-18, avec cartes 2 50

Tous les changements jugés convenables en ce qui concerne le règne de Napoléon 1er ont été faits, de telle sorte que rien ne s'oppose à ce que cette Histoire si estimée soit remise entre les mains de la jeunesse.

MYTHOLOGIE, 1 vol. in-18 » 20

HISTOIRE D'ITALIE; 2 vol. in-18 1 50

Auteurs Français.

ABREGÉ DE TOUTES LES SCIENCES, ou Encyclopédie des enfants, édition corrigée; 1 volume in-12 1 50

AVENTURES DE ROBINSON CRUSOE, édition corrigée et entièrement refondue, à l'usage des maisons d'éducation; 2 volumes in-12 3 »»

AVENTURES DE TELEMAQUE, par Fénelon, suivies des Aventures d'Aristonoüs, nouvelle édition, *revue et corrigée avec soin*, à l'usage des maisons d'éducation; 1 volume in-12 » 90

BUFFON (LE PETIT) DES ENFANTS, extrait d'histoire naturelle des quadrupèdes, reptiles, poissons et oiseaux; 1 vol. in-18, orné de 12 figures en taille-douce, nouvelle et jolie édition, *revue avec soin* » 75

COUTUMES ET CÉRÉMONIES DES ROMAINS (EXPLICATION ABREGÉE DES), ouvrage traduit du latin de Nieuport, par Desfontaines; nouvelle édition, *revue avec soin*; 1 vol. in-12 1 50

FABLES CHOISIES DE LA FONTAINE, précédées de la vie de l'auteur et de celle d'Esope, édition corrigée; 1 vol. in-18 » 80

HISTOIRE DES CHEVALIERS DE MALTE, par l'abbé de Vertot, nouvelle édition, corrigée, à l'usage de la jeunesse; 5 volumes in-12 10 »»

HISTOIRE DES RÉVOLUTIONS DE PORTUGAL, par Vertot, nouvelle édition, revue avec soin, à l'usage des pensionnats et des colléges; 1 vol. in-18 1 »»

MOEURS DES ISRAÉLITES ET DES CHRÉTIENS, par Fleury; 1 vol. in-12, jolie édition, corrigée 1 »»

OEUVRES DE BOILEAU, à l'usage de la jeunesse; 1 volume in-18, édition classique » 80

OEUVRES CHOISIES DE J.-B. ROUSSEAU, suivies des meilleures odes de Malherbe, Lefranc, L. Racine, Malfilâtre, Gilbert, Delille et de Lamartine; 1 volume in-18, belle édition, revue et corrigée » 80

PAROLES MÉMORABLES, recueillies par Gabriel Brotier, et publiées par A.-C. Brotier neveu; nouvelle édition, *revue avec soin*, à l'usage des pensionnats et des colléges; 1 vol. in-12, broché 1 20

Auteurs Latins.

Nous avons la satisfaction d'annoncer que nous avons refait la composition typographique des volumes qui nous avaient été signalés comme ayant un certain nombre de fautes d'impression. Nous espérons que cette amélioration rattachera nos clients à notre précieuse collection.

CÆSARIS COMMENTARII, prosodiæ signis tabulisque geographicis adornati; in-18 » 80

— Le même, avec la traduction en regard, *édition revue et corrigée avec soin*; 2 vol. in-12, avec cartes 3 »»

CICERONIS (MARCI TULLII) OPERA SELECTA, notis illustrata, et in quatuor partes distributa, ad usum quartanorum, tertianorum, humanistarum, rhetorum; 4 vol. in-18 2 40

Chaque partie se vend séparément et contient les ouvrages suivants.

Pars I. (ad usum quartanorum): Selectæ historiæ; — Somnium Scipionis; — Selectæ sententiæ; — Selectæ epistolæ; — Oratio pro Roscio Amerino. Un vol. in-18 » 60

Pars II. (ad usum tertianorum) : Orationes quatuor in Catilinam ; — Philippica secunda ; — Oratio pro Archiâ poetâ ; — Pro rege Dejotaro. Un vol. in-18 » 60

Pars III. (ad usum humanistarum) : Orationes in Verrem : 1° de Signis ; — 2° de Suppliciis. Un vol. in-18 » 60

Pars IV. (ad usum rhetorum) : Oratio pro Murenâ ; — pro lege Manilià ; — pro Milone ; — pro Ligario ; — pro Marcello. Un vol. in-18 » 60

Le même ouvrage se vend encore par parties détachées, comme suit :

SELECTÆ HISTORIÆ . . . . . » 50
SOMNIUM SCIPIONIS. . . . . . » 20
SELECTÆ SENTENTIÆ. . . . . . » 25
— **EPISTOLÆ.** . . . . . » 25
ORATIO pro S. Roscio Amerino. . . . . » 50
ORATIO prima in Catilinam. . . . . » 15
— secunda *id.* . . . . . » 15
— tertia *id.* . . . . . » 15
— quarta *id.* . . . . . » 15
Les quatre Catilinaires ensemble . . . . . » 50
ORATIO in Marcum Antonium, Philippica secunda. . . . . » 40
— pro Archiâ poetâ. . . . . » 15
— pro rege Dejotaro . . . . . » 15
— in Verrem, de Signis . . . . . » 50
— in Verrem, de Suppliciis . . . . . » 50
— pro Murenâ. . . . . » 50
— pro Lege Manilià. . . . . » 25
— pro Milone. . . . . » 25
— pro Ligario. . . . . » 15
— pro Marcello. . . . . » 15

CORNELII NEPOTIS VITÆ EXCELLENTIUM IMPERATORUM, ultima editio, tum prosodiæ signis, tum tabulis omnium locorum geographicis adornata; 1 vol. in-18, cartes » 50
— Le même, traduit par M. B***, avec le texte en regard; in-12, cartes 1 70

DE VIRIS ILLUSTRIBUS URBIS ROMÆ, A ROMULO AD AUGUSTUM, auctore Lhomond, ultima editio, notis gallicis, prosodiæ signis, tabulis geographicis novâque vocum interpretatione adornata (*avec Dictionnaire*) ; in-18 » 60

EPITOME DE DIIS ET HEROIBUS POETICIS, auctore Juvencio, ultima editio, notis gallicis, prosodiæ signis, omniumque verborum in opere memoratorum interpretatione adornata; 1 vol. in-18, *avec Dictionnaire* » 40
—Le même, traduction nouvelle, avec texte en regard et des notes; in-18 1 »»

EPITOME HISTORIÆ SACRÆ, auctore Lhomond, ultima editio, notis gallicis, prosodiæ signis, tabulâ geographicâ, novâque vocum omnium interpretatione adornata; 1 vol. in-18, *avec Dictionnaire et carte* » 40

HORATII (QUINTI FLACCI) **CARMINA,** expurgata, cum adnotationibus è Juvencio plerumquè desumptis, quibus accessit designatio locorum præcipuorum quæ Bolæus ab Horatio mutuatus est ; 1 volume in-18 » 80
—Le même, cum notis Juvencii; 1 vol. in-12
—Le même, 2 vol. in-12 3 »»

OVIDII SELECTÆ FABULÆ EX LIBRIS METAMORPHOSEON, notis illustratæ, quibus accesserunt *prævіæ notiones* Mythologiæ et quædam Virgilii Eclogæ; 1 vol. in-18 » 40

PHÆDRI FABULÆ, nova editio, selectis Desbillons fabulis, notis gallicis et prosodiæ signis adornata; 1 vol. in-18 » 40

QUINTUS CURTIUS RUFUS, DE REBUS GESTIS ALEXANDRI MAGNI, cum supplementis Freinshemii et aliorum, nova editio annotationibus, prosodiæ signis, tabulisque geographicis adornata; 1 vol. in-18 » 80
—Le même, traduit par Beauzée, avec le texte en regard; 2 vol. in-12, avec cartes 3 »»
—Le même, traduit par Vaugelas; 2 vol. in-8 4 »»

SALLUSTII (CAII CRISPI) **OPERA,** notis illustrata et tabulâ geographicâ locorum omnium; 1 vol. in-18 » 40
—Le même, traduit par Beauzée, avec cartes 1 20

VIRGILII (PUBLII MARONIS) **OPERA,** nova editio, notis brevioribus tabulisque geographicis adornata; 1 vol. in-18 de plus de 400 pages » 80
—Le même, avec la traduction en regard; 4 vol. in-18, cartes 4 »»

Ouvrages Élémentaires.

†**DICTIONNAIRE CLASSIQUE DE LA LANGUE FRANÇAISE,** à l'usage des maisons d'éducation, dans lequel on trouve, outre la prononciation, des définitions claires et précises de tous les mots dans leurs diverses acceptions, ainsi que leur étymologie, un abrégé de grammaire, un traité des principales difficultés, la conjugaison des verbes irréguliers, et un tableau des principales villes de France; nouvelle édition 4 »»

†**ELEMENTS D'ARITHMÉTIQUE,** suivis d'un Traité abrégé de la tenue des livres de compte; 1 vol. in-8, avec planches 1 25

GRAMMAIRE FRANÇAISE de Lhomond, revue et augmentée par l'auteur du Cours d'histoire, à l'usage des colléges et des maisons d'éducation, sixième édition; 1 vol. in-12 » 50

GRAMMAIRE LATINE de Lhomond, revue et mise dans un ordre plus conforme aux principes de la langue française, par l'auteur du Cours d'histoire à l'usage des colléges et des maisons d'éducation; 1 vol. in-12 1 »»

MYTHOLOGIE (ABRÉGÉ DE), à l'usage des maisons d'éducation ; 1 vol. in-18 de 36 pages » 20

†**TRAITÉ DE L'ÉLÉGANCE ET DE LA VERSIFICATION LATINE,** par l'auteur du *Cours d'histoire* : un volume in-12, nouvelle édition » 80

Classiques Divers.

ABECÉDAIRE INSTRUCTIF DES ARTS ET MÉTIERS; in-12 de 96 pages, orné d'un grand nombre de gravures, piqué et rogné » 40

ABECÉDAIRE RÉCRÉATIF, ou Méthode amusante, orné de gravures; in-12, piqué et rogné » 40

ABRÉGÉ DE L'HISTOIRE SAINTE, par un Père Mariste; in-18

— par douzaine

ABREGÉ DE L'HISTOIRE SAINTE par demandes et réponses, par Lhomond, nouvelle édition augmentée des Preuves de la Religion et de pièces de vers, à l'usage de la jeunesse ; 1 vol. in-18, cartonné » 35

†**ABRÉGÉ DE LA GEOGRAPHIE DE CROZAT**, augmenté de la nouvelle division de la France par départements, préfectures et sous-préfectures, archevêchés et évêchés, précédé d'une idée générale de la géographie mise en vers, d'un traité de la sphère, et suivi d'une Table alphabétique des villes et des lieux principaux dont il est fait mention dans cet ouvrage, à l'usage de la jeunesse; in-12, avec cartes 1 »»

ABREGÉ DE L'HISTOIRE ROMAINE, par Eutrope, latin-français; 1 vol. petit in-12 1 »»

—Le même, par Florus, traduction nouvelle par l'abbé Paul, latin-français; 1 vol. in-12, Paris, Barbou » 50

ALPHABETS DITS A POULETS, latin ou français, piqué et rogné, *par douzaines, sans treizième, net* » 50

***ANALYSE ÉTYMOLOGIQUE** du *De Viris*, par l'abbé Fines, supérieur du petit Séminaire de Prades; 1 vol. in-12 » 80

†**APOLOGUES** pouvant faire suite aux Fables de La Fontaine, par Jacques Orsel ; troisième édition, 1 vol. in-18 1 »»

ARITHMÉTIQUE, accompagnée de *cinq* tableaux synoptiques qui résument chaque partie, et d'un grand nombre de problèmes, par J. Rambosson ; 1 vol. in-12, cart. 1 50

ART (L') DE PENSER, mis en leçons pour les enfants, traduit de l'anglais de William Martin, par l'abbé Mitraud : ouvrage approuvé par Mgr l'Evêque de Limoges; 1 vol. in-18 » 50

†**ART (L') EPISTOLAIRE**, ou Dialogues sur la manière de bien écrire les lettres, divisé en deux parties, les préceptes et les modèles, pour servir à l'instruction de la jeunesse, par L.-P. Jauffret; 3 vol. in-18 2 »»

***ATLAS UNIVERSEL** à l'usage des Lycées, adopté par l'Université, par Delamarche; in-4, mi-reliure 12 »»

***ATLAS DE GÉOGRAPHIE**, contenant neuf cartes coloriées, par l'abbé Gaultier, nouvelle édition; in-folio, cartonné 7 50

***ATLAS ILLUSTRÉ**, destiné à l'enseignement de la géographie élémentaire

48 cartes sur acier, par **J.-C. Barbié** (du Bocage), géographe du ministère des affaires étrangères, avec la collaboration de **MM. Vuillemin, Charles, Duvotenay, Levasseur et Dufour**; 1 vol. in-4, demi-reliure 8 »»

— Le même, abrégé; 10 cartes, in-4 2 20

— Le même, abrégé; 10 cartes, in-8 1 75

ATLAS UNIVERSEL de Géographie ancienne et moderne, par Vuillemin ; petit in-folio, de 50 cartes coloriées, demi-relié 8 »»

***ATLAS** des Commençants; in-8, cartonné 1 80

***AVENTURES DE TÉLÉMAQUE**, avec un lexique grec, livres I et II; 1 vol. in-12, br. » 60

BIBLE DE ROYAUMONT, ou Histoire de l'ancien et du nouveau Testament, avec des explications édifiantes tirées des saints Pères, pour régler les mœurs dans toutes sortes de conditions; 1 vol. in-8, orné de 586 figures 2 50

†**BIBLE DE ROYAUMONT**, nouvelle édition, revue et augmentée de notes et questions mises à la fin de chaque chapitre, édition approuvée par S. E. le Cardinal de Bonald; in-12 1 »»

—Le même ouvrage, édition classique » 80

†**CANTIQUES (RECUEIL DE)** à l'usage du diocèse de Lyon, précédé des prières pour la Messe et les Vêpres, publié par ordre de Mgr l'Archevêque; in-18 1 »»

†**CANTIQUES TIRÉS DES MEILLEURS RECUEILS**, à l'usage des paroisses, des missions, des retraites, des catéchismes, des maisons d'éducation et des familles chrétiennes, par M. l'abbé Querbe; 1 vol. in-12 1 20

—Le même, avec les airs en plain-chant; 1 vol. in-12 2 50

Une critique sévère a présidé au choix des cantiques qui composent cet excellent Recueil : on s'est appliqué à n'y en mettre aucun qui ne fût conforme aux règles de la versification, et dont le ton ne fût digne de son sujet.

CANTIQUES à l'usage des Maisons du Sacré-Cœur; 1 vol. in-12 2 25

Ce Recueil se fait remarquer par le choix des cantiques qu'il renferme. Il manquait depuis longtemps dans le commerce ; les demandes nombreuses qui nous ont été faites nous ont engagé à le réimprimer. Cette nouvelle édition a été revue avec soin.

CANTIQUES (NOUVEAU CHOIX DE) de Saint-Sulpice, précédé d'une notice des principaux usages des catéchismes de cette paroisse ; 1 volume in-18, nouvelle édition, considérablement augmentée, avec Messe et Vêpres » 60

—Le même, avec tous les airs en musique; 1 volume in-18, prix net et sans treizième » 75

—Les airs seuls, prix net et sans treizième » 55

†**CANTIQUES POUR LES VEILLÉES D'HIVER**, les ateliers, fabriques, ouvroirs, et autres lieux et réunions de travail, comprenant l'Histoire abrégée de l'ancien et du nouveau Testament, de la vie de la Sainte-Vierge et des Saints les plus connus; suivis d'instructions familières sur divers points du Catéchisme, avec approbation de Mgr l'Evêque de Belley; 1 vol. in-12 1 50

—Le même, avec les airs notés en *plain-chant mesuré* 2 »»

†**CACOGRAPHIE** (NOUVELLE) **FRANÇAISE**, ou Exercices méthodiques d'Orthographe, de Grammaire et d'Analyse, adaptés aux principes de Lhomond, par A. Perrault-Maynand; 1 volume in-12 — 1 »»

†—Le même, corrigé; 1 volume in-12 — 1 75

CATECHISME (PETIT) **HISTORIQUE**, contenant en abrégé l'Histoire Sainte et la Doctrine chrétienne, par Fleury; 1 volume in-18 — » 50

CATECHISME, par Collot : *Voir* Explication des premières vérités de la Religion, par Collot; in-12 — 1 20

***CATILINAIRES** (LES QUATRE) **DE CICÉRON**, latin-français interlinéaire, par Parisot; 1 vol. in-12, broché — 3 50

CHEMIN DE LA SANCTIFICATION, ou Guide de la jeunesse et des familles dans les exercices de la vie chrétienne; ouvrage divisé en quatre parties, et approuvé par Mgr l'Evêque de Belley, à l'usage des écoles des *Frères de la Sainte-Famille*, par le F. T.-G., Supérieur, quatrième édition; 1 vol. in-12 — 2 25

CHOIX GRADUÉ de 50 sortes d'Ecritures autographiées pour exercer à la lecture des manuscrits; 1 vol. in-8, cartonné, la douzaine, net et sans treizième — 12 »»

***CONSEILS D'UNE MAITRESSE DE PENSION A SES ÉLÈVES**, sur la politesse et sur la manière de se conduire dans le monde; manuscrit gradué pour exercer les élèves à la lecture des manuscrits; in-8, cartonné, prix net sans treizième — 1 »»

Cet ouvrage, adopté par un grand nombre de maisons religieuses, se recommande de lui-même par sa simplicité et sa véritable utilité. C'est un livre qui devrait être entre les mains de tous les élèves.

***CONCIONES ET ORATIONES** ex Sallustii, Titi Livii, Taciti et Q. Curtii historiis collectæ; 1 vol. in-18 — 1 25

†**CONTADINA** (LA) **PIA**, 1 vol. in-12 — 1 »»

L'étude de l'italien est de nos jours généralement cultivée en France; aussi nous avons lieu d'espérer qu'on accueillera favorablement la traduction italienne d'un livre dont l'original a eu le plus grand succès dans notre langue. Le style en est pur, élégant et facile : l'auteur, qui est Italien, est attaché à un établissement très-connu d'une des principales villes de l'empire.

CORNELIUS NEPOS, latin-français interlinéaire, par Vendel-Heyld; 2 vol. in-12, brochés — 6 »»

***COURS DE LITTÉRATURE**, par La Harpe; 12 vol. in-8 — 30 »»

COURS GRADUÉ de Grammaire française, composé pour répondre au vœu du Conseil supérieur de l'Instruction publique, par un ancien Professeur de la Société de Marie.

Ce Cours gradué se compose des Ouvrages suivants :

COURS ELÉMENTAIRE, 1 vol. in-12, cart. net sans treizième — 1 10

ABRÉGÉ du Cours élémentaire; 1 vol. in-12, cart., net sans treizième — » 65

ANALYSE LOGIQUE; 1 vol. in-12, cart., net sans treizième — » 75

SYNTAXE FRANÇAISE; 1 vol. in-12, cart., net sans treizième — 1 10

EXERCICES FRANÇAIS, faisant suite au Cours gradué; in 18 — par douzaine

ABREGÉ DE L'HISTOIRE SAINTE; in-18

SYNTAXE LATINE; 1 vol. in-12, cart., net sans treizième — 1 10

DEVOIRS (LES) du chrétien envers Dieu, et les moyens de pouvoir bien s'en acquitter, par Lassalle; 1 vol. in-12, cartonné — 1 »»

***DICTIONNAIRE FRANÇAIS**, de Chapsal; 1 vol. in-8 — 9 »»

***DICTIONNAIRE DE LA LANGUE FRANÇAISE**, d'après l'Académie; 1 vol. in-8, prix net, avec un treizième — 2 25

***DICTIONNAIRE FRANÇAIS DE POCHE**; 1 vol. in-32 — 1 20

***DICTIONNAIRE DES COMMENÇANTS**; 1 vol. in-8, relié, prix net — 2 »»

***DICTIONNAIRE FRANÇAIS-LATIN**, de Noël; 1 vol. in-8 — 6 50

DICTIONNAIRE LATIN-FRANÇAIS, de Noël; 1 vol. in-8 — 6 50

***DICTIONNAIRE GÉOGRAPHIQUE UNIVERSEL**, de Vosgien, édition corrigée, refondue et augmentée considérablement, avec cartes et planches; 1 gros volume in-8 — 4 »»

—Reliure des Dictionnaires in-8, en toile — » 75

id. en basane propre — 1 10

***DISCIPLE** (LE) **DE LHOMOND**, ou Recueil de phrases qui ont rapport aux différentes règles contenues dans les Eléments de Grammaire latine de Lhomond, par J.-B. Blanchin, bachelier ès-lettres, auteur du *Petit Elève de Lhomond* et d'autres ouvrages classiques, quatorzième édition, revue et corrigée avec le plus grand soin; 2 vol. in-12, cart. — 4 »»

— Première partie, à l'usage des classes élémentaires; cart. — 2 60

— Deuxième partie, à l'usage des classes supérieures; cart. — 1 40

DISCOURS DE FLAVIEN, traduits par M. Genin; in-8 — » 80

DISCOURS SUR L'HISTOIRE UNIVERSELLE, par Bossuet; 2 vol. in-32 — 2 »»

DOCTRINE chrétienne en forme de lectures de piété, où l'on expose les preuves de la Religion, les dogmes de la foi, les règles de la morale et ce qui concerne les sacrements et la prière, à l'usage des maisons d'éducation et des familles chrétiennes, par Lhomond; 1 vol. in-12 — » 80

ÉLÉMENTS DE LITTÉRATURE, de Le Batteux; 2 vol. in-12 — 3 »»

†**ENTRETIENS GÉOGRAPHIQUES**, composés d'après les leçons de l'abbé Gaultier, augmentés de nombreuses notions de statistique et des divisions nouvelles des diverses contrées du globe, par M. le baron de Roujoux; 1 vol. in-18 — 1 20

†**EPITOME HISTORIÆ GALLICÆ**, ad usum tyronum; 2 volumes in-18 — 1 60

***EPITOME HISTORIÆ GRÆCÆ**; 1 vol. in-18, cartonné — 1 60

***EPITOME HISTORIÆ SACRÆ**, latin-français interlinéaire, par Frémont; 1 vol. in-12, broché — 3 50

* **ÉPITRES ET ÉVANGILES**; in-18 — » 40

ESSAI SUR LE BEAU, par le P. André; 1 vol. in-12 — 1 20

ESSAI SUR L'ÉLOQUENCE DE LA CHAIRE, par Maury; 2 vol. in-12 — 4 »»

ESTHER ET ATHALIE, tragédies chrétiennes, tirées de l'Ecriture-Sainte, par Racine; 1 vol. in-18, nouvelle édition — » 40

†**ÉTRENNES** à la jeunesse, ou Entretiens familiers en forme d'exercices sur la Grammaire, la Rhétorique, la Logique, la Mythologie, la Géographie et l'Histoire, par Antoine Capinaud; 3 vol. in-8 — 8 »»

ÉTUDES LITTÉRAIRES SUR L'ÉCRITURE-SAINTE, suivies de l'opinion du docteur Lowth sur le caractère des différents prophètes, et d'une dissertation sur le romantisme, par un professeur de rhétorique; 1 vol. in-12 — 2 »»

—Le même, in-8° — 4 »»

EXPLICATION DES PREMIÈRES VÉRITÉS DE LA RELIGION, pour en faciliter l'intelligence aux jeunes gens, par C.-P. Collot; 1 vol. in-12 — 1 20

FABLES CHOISIES DE FLORIAN; 1 vol. in-18 — » 60

FABLES CHOISIES DE LA FONTAINE, précédées de la vie de l'auteur et de celle d'Esope, nouvelle et belle édition à laquelle on a ajouté des notes explicatives et diverses pièces de poésie du même auteur; 1 vol. in-12 — 1 »»

— Le même, 2 vol. in-12, avec commentaires de Coste, orné de figures — 3 »»

— Le même, 2 vol. in-18, avec figures — 1 80

* **FABLES DE PHÈDRE**, latin-français interlinéaire, par Parisot; 1 vol. in-12, broché — 3 50

†**FORMULAIRE DE PRIÈRES**, à l'usage des Sœurs de St-Joseph; in-18 — 1 25

FORMULAIRE DE PRIÈRES à l'usage des pensionnaires des Ursulines, et destiné aux Etablissements dirigés par des Religieuses; nouvelle édition, renfermant tous les Offices contenus dans les éditions précédentes, ainsi que la Vie de sainte Angèle leur fondatrice, augmentée des *Entretiens et prières pour la visite du Saint-Sacrement*, par le P. Croiset, et des *Litanies du sacré Cœur de Jésus*; nouvelle et belle édition, 1 vol. in-18 — 1 20

GAMME ou Méthode pour apprendre le plain-chant; une feuille jésus — » 80

* **GÉOGRAPHIE** de l'abbé Gaultier, entièrement refondue par ses élèves: 1 vol. in-18, cartonné — 1 50

* **ABRÉGÉ** du même ouvrage; in-18, cartonné — » 75

* **GRADUS** de Noël; 1 vol. in-8 — 6 50

GRAMMAIRE FRANÇAISE ÉLÉMENTAIRE, par un Père de la Compagnie de Jésus; in-12 cart., net sans treizième — » 75

* **GRAMMAIRE FRANÇAISE SELON L'ACADÉMIE**, par MM. Bonneau et Lucan, revue par M. Michaud, 16e édition, ouvrage autorisé par l'Université; in-12, cartonné, net — 1 20

* EXERCICES SUR LA GRAMMAIRE, par les mêmes auteurs; in-12, cartonné, net — 1 20

* CORRIGÉ DE LA GRAMMAIRE; in-12, broché, net — 1 75

* ABRÉGÉ DE LA GRAMMAIRE; in-12, cartonné, net — » 80

* EXERCICES SUR L'ABRÉGÉ DE LA GRAMMAIRE; in-12, cartonné, net — » 80

GRAMMAIRE FRANÇAISE (ÉLÉMENTS DE LA) par Lhomond (texte pur); in-12 — » 50

† **GRAMMAIRE FRANÇAISE** de Lhomond, revue et augmentée par Aynes; in-12 — » 70

† **GRAMMAIRE FRANÇAISE** de Lhomond, revue, augmentée et mise dans un nouvel ordre, par Al. Perrault-Maynand; 1 vol. in-12 — » 70

* **GRAMMAIRE** (NOUVELLE) **FRANÇAISE**, sur un plan très-méthodique, par MM. Noël et Chapsal; in-12, cartonné — 1 40

* **EXERCICES SUR LES RÈGLES DE CETTE GRAMMAIRE**; in-12, cartonné — 1 40

* **CORRIGÉ DES EXERCICES**; 1 vol. in-12 — 2 40

* **EXERCICES SUPPLÉMENTAIRES** sur toutes les difficultés de la syntaxe; 1 vol. in-12, cartonné — 1 40

* **CORRIGÉ DES EXERCICES SUPPLÉMENTAIRES**; 1 vol. in-12 — 2 40

* **GRAMMAIRE** (ABRÉGÉ DE LA) **FRANÇAISE**, ou Extrait de la nouvelle Grammaire française, par MM. Noël et Chapsal; in-12, cartonné — » 95

* **EXERCICES ÉLÉMENTAIRES** sur les règles de cette Grammaire; in-12, cartonné — 1 15

† **GRAMMAIRE FRANÇAISE** (NOUVEAU TRAITÉ ÉLÉMENTAIRE DE), ouvrage dans lequel les enfants peuvent, en s'amusant, se rendre familiers les principes de la langue française, se former le goût et prendre d'utiles leçons de morale, par Mlle L. Robert; 1 vol. in 12 de 288 pages — 2 »»

† **GRAMMAIRE FRANÇAISE** à l'usage des demoiselles, par Ramié; 1 vol. in-8 — » 80

* **GRAMMAIRE FRANÇAISE**, à l'usage des écoles primaires dirigées par les *Frères de la Sainte-Famille*. Ouvrage tiré des meilleurs auteurs et propre à assurer en peu de temps aux élèves des progrès très-rapides, par le F. G. T., Supérieur; 1 vol. in-12, cart. — 1 »»

GRAMMAIRE LATINE (ÉLÉMENTS DE LA) par Lhomond (texte pur); in-12 — » 50

† **GRAMMAIRE LATINE** de Lhomond, revue et augmentée par Aynes; in-12 — 1 20

GUIDE DES HUMANISTES, ou Premiers principes de goût, développés par des remarques sur les plus beaux vers de Virgile et autres bons poètes latins et français, par l'abbé Thuet, nouvelle édition, augmentée des *Eléments de poésie latine*, par le même ; 1 vol. in-12 — 1 25

† **HEURES** à l'usage des Congrégations de la Sainte-Vierge, érigées dans les colléges, contenant les règles de la Congrégation, les prières du matin et du soir, la conduite pour la confession et la communion, l'Office de la Sainte-Vierge et des Morts, les sept Psaumes, les Vêpres du dimanche, des Apôtres et autres Saints, les proses et hymnes de toute l'année, l'office et les litanies de la Conception, celles de S. Ignace, de S. François Xavier, et diverses prières; nouvelle édition, corrigée et augmentée; 1 vol. in-24 de 576 pages — 1 »»

Ces Heures sont adoptées dans la plupart des colléges et petits séminaires; l'édition en est jolie et soignée.

† **HISTOIRE DE FRANCE** (PRÉCIS DE L'), adopté dans les maisons d'éducation primaire et secondaire ; 1 vol. in-18 — 1 10

† **HISTOIRE** (COURS D'), à l'usage de la Jeunesse. (*Voyez* Cours d'Histoire A. M. D. G.)

HISTOIRE ABRÉGÉE DE LA RELIGION avant la venue de Jésus-Christ, où l'on expose les *promesses* que Dieu a faites d'un Rédempteur, les *figures* qui l'ont représenté, les *prophéties* qui l'ont annoncé, et la suite des *événements temporels* qui lui ont préparé les voies, et où l'on démontre l'antiquité et la divinité de la Religion chrétienne, par Lhomond; 1 vol. in-12, bonne édition — » 90

HISTOIRE ABRÉGÉE DE L'ÉGLISE, par Lhomond, continuée jusqu'au Concordat de Pie VII, par Proyart ; nouvelle édition, augmentée d'un tableau de tous les évêchés de l'univers ; 1 vol. in-12 — 1 »»

HISTOIRE DE LA SAINTE BIBLE, contenant l'Ancien et le Nouveau Testament, avec des explications édifiantes, tirées des Saints Pères, pour régler les mœurs dans toutes sortes de conditions, par de Royaumont; nouv. édition, in-12 — » 80

INSTRUCTIONS CHRÉTIENNES pour les jeunes gens, augmentées de plusieurs traits d'histoire et d'exemples édifiants, des Prières pour la Messe, la Confession et la Communion, et des Vêpres du Dimanche; 1 vol. in-12, édition ordinaire — » 80

* **LEÇONS D'ANALYSE GRAMMATICALE**, par Noël et Chapsal; 1 vol. in-12, cartonné — 2 10

* **LEÇONS D'ANALYSE LOGIQUE**, par Noël et Chapsal ; 1 vol. in-12, cartonné — 2 10

LEÇONS D'ÉLOQUENCE SACRÉE, par M. le docteur G. Audisio, président et professeur de théologie morale et d'éloquence sacrée, de l'Académie royale de Soperga, traduites de l'italien par l'abbé J.-A. Martigny; 2 vol. in-8 — 8 »»

Les Leçons d'éloquence sacrée ont paru à Turin en 1839 et 1840; et, aujourd'hui, la plupart des évêques et des chefs d'ordre de l'Italie ont adopté cet ouvrage comme classique pour les cours d'éloquence qui ont lieu dans leurs séminaires ou dans leurs monastères. Il se divise en deux parties : la première traite de l'éloquence sacrée en général ; la deuxième, des différents genres de compositions qui forment le domaine de cette science. Sermons, homélies, prônes, catéchismes, instructions dans les colléges, séminaires, communautés, instructions au confessionnal, auprès du lit des malades, rien n'est oublié ; tous les genres de l'éloquence sacrée trouvent ici leur place, ainsi que des préceptes et des conseils qui leur sont particuliers.

LECTURE enseignée en 50 leçons, par Vallos, chef d'institution; 1 vol. in-12 cartonné, avec un 15e — 1 »»

† **MANUEL DU JEUNE SÉMINARISTE EN VACANCES**, ou Exercices de piété pendant les vacances, ouvrage destiné principalement aux élèves des petits séminaires, nouvelle édition, augmentée ; 1 vol. in-18 — 1 20

Les premières éditions, quoique tirées à un très-grand nombre d'exemplaires, ont été épuisées très-promptement : c'est le meilleur éloge de ce livre, où l'on trouve les pratiques les plus salutaires, et qui est si nécessaire aux élèves pour le temps des vacances.

MIE PRIGIONI, de Silvio Pellico ; in-18 — 1 »»

† **MÉTHODE COMPLÈTE D'OPHICLÉIDE** pour l'accompagnement du plain-chant, par C.-P. Projean ; 1 vol. in-4, net — 5 »»

† **MÉTHODE** de Plain-Chant, par La Feillée, à l'usage des principaux diocèses de France ; noté, quant au figuré, d'une manière plus conforme aux principes de la musique, par Aynès, nouvelle édition, augmentée; 1 gros vol. in-12 (*seule édition complète*) — 2 »»

† **MÉTHODE** abrégée de Plain-Chant, à l'usage des commençants ; in-18 — » 50

MORCEAUX CHOISIS de Buffon; 1 vol. in-18, nouvelle édition — » 80

MUSÆ RHETORICES, seu carminum libri quinque, à selectis olim rhetoricis alumnis elucubrati; 1 vol. in-12 — 1 50

† **NARRATIONS CHOISIES DE TITE-LIVE**, traduites par M. Aynès, avec le texte en regard, suivies d'une *Dissertation sur le passage du Rhône par Annibal*, avec une carte et une table géographique; 2 vol. in-12. — 4 »»

NOVELLE MORALI, di Francesco Soave; 1 vol. in-18 — 1 »»

NOVUM JESU CHRISTI TESTAMENTUM, juxta exemplar Vaticanum ; 1 vol. in-24 — » 80

NOUVEAU TESTAMENT GREC; 2 vol. in-12, br. — 2 75

NOUVEAU TESTAMENT, traduit par Lallemant, avec l'Imitation de Jésus-Christ et les Psaumes; belle édition sur papier vélin, petit caractère ; 1 vol. in-32, très-portatif — 2 50

NOUVEAU (LE) **TESTAMENT**, seul — 1 50

OEUVRES DE VIRGILE, traduites en français avec le texte en regard, nouvelle édition, enrichie de notes et de cartes géographiques; 4 vol. in-18 — 4 »»

OEUVRES D'HOMÈRE, l'Iliade et l'Odyssée, traduites par Bitaubé; 12 vol. in-18 — 16 »»

OFFICE (PETIT) de la Sainte-Vierge, en latin et en français; 1 vol. in-32 — » 40

OFFICE de la Sainte-Vierge, en latin, avec les rubriques en français; édition augmentée de l'Office des Morts; 1 vol. in-32 — » 60

OFFICE de la Sainte-Vierge, selon le saint Concile de Trente, suivi de l'Office des Morts: à l'usage des Sœurs St-Joseph; 1 vol. in-18 — 2 40

OFFICE de la Sainte-Vierge, en latin, suivant la réformation du saint Concile de Trente et du pape Urbain VIII, disposé à l'usage des Religieuses de la Visitation de Sainte-Marie, contenant les Prières du matin et du soir, les sept Psaumes de la pénitence, etc., et suivi d'un *Formulaire de prières en français;* gros in-32 — 1 50

OFFICE (L') de la Sainte-Vierge, pour réciter depuis le lendemain de la Purification jusqu'aux Vêpres du samedi avant le premier dimanche de l'Avent, à l'usage de la Visitation; in-8 — » 75

OFFICE (PETIT) en français, à l'usage des Filles de la Congrégation de l'Immaculée Conception de la Bienheureuse Vierge Marie; 1 vol. in-32 — » 20

† **PETITS OFFICES FRANÇAIS** (NOUVEAUX), contenant les Offices de la Sainte Enfance, de la Passion de N.-S., de la T.-S. Trinité, du T.-S. Sacrement, de la Volonté de Dieu, des SS. Anges, de S. François de Sales, de Ste Jeanne-Françoise de Chantal, de l'Adoration Réparatrice et de l'Immaculée Conception; 1 vol. in-32 — » 70

* **PETITS COMPLIMENTS**, ou Etrennes poétiques, avec des lettres pour les anniversaires du premier de l'an et des fêtes de famille, ouvrage entièrement neuf; 1 vol. in-18 — » 50

PENSÉES sur les plus importantes vérités de la Religion, par Humbert, nouvelle édition, augmentée de onze nouveaux chapitres et de résolutions-pratiques à la fin de chaque chapitre; 1 vol. in-12 — » 90

PHÆDRI, LIBERTI AUGUSTI, FABULÆ, cum notis gallicis, P. Syri sententiis, Faerni fabulis parallelisque fabulis J. de La Fontaine; 1 vol. in-12, *Brottier editore.* — » 80

POÈME DE LA RELIGION, par Racine fils, nouvelle édition, soigneusement corrigée, à laquelle on a ajouté les Tragédies d'Esther et d'Athalie, par Racine père; in-18 — 1 »»

PREMIÈRES LECTURES DE L'ENFANCE, par Vallos, chef d'institution; in-18 cartonné, avec un 15e — » 80

PRÉCEPTES DE RHÉTORIQUE, tirés des meilleurs auteurs anciens et modernes, par l'abbé Girard; in-12, dernière édition — 1 50

PRINCIPES DE LECTURE (NOUVEAUX), par Lestivant; in-12, piqué rogné, net — » 10

— Le même, avec fables; in-12, piqué rogné, net — » 15

PRINCIPES DE LITTÉRATURE THÉORIQUE ET CRITIQUE, à l'usage des Maisons d'éducation, par M. l'abbé C.-B. Madenis, quatrième édition; 1 vol. in-12 — 2 50

PROSODIE LATINE, ou Méthode pour apprendre les principes de la quantité et de la poésie latine, à l'usage de la jeunesse, par l'abbé Le Chevalier; 1 vol. in-12, bonne édition, cart. — » 50

PSAUTIER LATIN, *à l'usage des écoles*, ou Psaumes, Cantiques, Antiennes, Capitules, Hymnes et Oraisons qui se récitent à l'église; in-18, cartonné — » 40

PSAUTIER DE LA SAINTE-VIERGE, composé par saint Bonaventure, distribué pour tous les jours de la semaine, avec des exercices de piété, traduit en français par le R. P. Joseph Galifet, dix-huitième édition; 1 vol. in-18 — » 80

SALLUSTII CRISPI OPERA, latin-français interlinéaire, par Parisot; 2 vol. in-12, brochés — 9 »»

SELECTÆ E PROFANIS SCRIPTORIBUS HISTORIÆ, quibus admixta sunt varia vivendi honestè præcepta ex iisdem scriptoribus deprompta; nova editio, multis prosodiæ signis distincta; in-18, jolie édition — 1 10

— Le même, traduit, avec le texte en regard; 2 vol. in-12 — 3 20

SELECTÆ È VETERI TESTAMENTO HISTORIÆ; 1 vol. in-18 — » 40

***SYLLABAIRE MUSICAL**, dédié aux enfants, par C. de Besnier, professeur de chant aux Ecoles communales de l'*Ordre de Saint-Charles*; in-8 — » 60

SYNONYMES FRANÇAIS, leurs différentes significations et le choix qu'il en faut faire pour parler avec justesse, par l'abbé Girard; 2 vol. in-12 — 3 50

SYNTAXE FRANÇAISE, ou Etude méthodique raisonnée de toutes les difficultés que présente notre langue sous le rapport syntaxique, ouvrage servant de développement et de complément aux principes contenus dans la seconde partie de la Grammaire française, par M. Chapsal, à l'usage des classes supérieures; 1 vol. in-12, cartonné — 3 20

TACITI (CORNELII) **OPERA OMNIA**, juxta accuratissimam D. Lallemant editionem; gros vol. in-18, bonne édition — 1 75

† **TITI LIVII NARRATIONES SELECTÆ**, ad usum scholarum accommodatæ, nova editio, accurante F.-M. Aynès; in-12, carte — 1 40

Cette nouvelle édition est enrichie d'une carte géographique, et augmentée d'une table des lieux et des peuples dont il est fait mention dans cet ouvrage; on y a de plus ajouté une Dissertation sur le passage du Rhône par Annibal.

— Le même, avec la traduction en regard; 2 vol. in-12, carte — 4 »»

† **TRAITÉ CLASSIQUE DE GEOGRAPHIE**, contenant la géographie naturelle et la géographie politique, par C.-L. Grandperret, officier de l'Université, ancien professeur de rhétorique, ex-chef d'institution, membre de l'Académie de Lyon et de plusieurs autres Sociétés littéraires et savantes; 2 vol. in-12, 1854 — 5 »»

†**TRAITÉ CLASSIQUE DE LITTÉRATURE**, contenant les humanités et la rhétorique, par C.-L. Grandperret, de la Société impériale académique des sciences de Paris, du Cercle littéraire de Lyon, ex-professeur de rhétorique, chef de l'institution Saint-Clair à Lyon, vingt-quatrième édition; 2 vol. in-12 — 4 »»

TRAITÉ DE RHÉTORIQUE ET DE POÉSIE, précédé de notions sur les facultés de l'âme, et d'un précis de logique, à l'usage des demoiselles, par A.-M.-G. Faure, cinquième édition, corrigée et augmentée par l'auteur; 1 vol. in-12 — 2 »»

TRAITÉ DU STYLE ÉPISTOLAIRE, pour tous les genres de lettres, par un ancien professeur d'éloquence; nouvelle édition, 1 vol. in-18 — 1 »»

TRAITÉ DES PARTICIPES, accompagné d'exercices progressifs sur le participe passé et sur le participe présent, par MM. Noël et Chapsal; comprenant :

Théorie des participes; 1 vol. in-12, cart. — 2 40
Exercices sur les participes; 1 vol. in-12, cart. — 2 40
Corrigé du même ouvrage; 1 vol. in-12 — 2 40

TRÉSOR (LE) poétique de l'enfance, par M. Vallos; 1 vol. in-18, cartonné, avec un treizième — » 80

TRÉSOR DES ÉCOLES CHRETIENNES, Livre de lecture à l'usage des élèves des Frères de la Sainte-Famille, par le F. G. T., Supérieur; 1 vol. in-12, net et sans treizième, cart. — 1 »»

Classiques Grecs

A PRIX NETS.

***ACTES DES APOTRES**; 1 vol. in-12, cartonné — 1 »»
— Le même; 1 vol. in-18, cartonné — » 70

† **AVENTURES DE TÉLÉMAQUE**, avec un lexique grec, livres 1 et 2; 1 vol. in-12, broché — » 60

COURS COMPLET ET GRADUÉ DE THÈMES GRECS, par Longeville, première partie; 1 vol. in-8, cartonné — 2 50
— Le même, deuxième partie; 1 vol. in-8, cartonné — 3 »»

* **COURS DE VERSIONS GRECQUES**, par Bedel, première et deuxième parties; 1 vol. in-8, cartonné — 2 »»

* **CORRIGÉ DU COURS DE THÈMES GRECS**, par Chardin; 1 vol. in-12, broché — 1 25

* **DÉMOSTHÈNES**, Discours sur la couronne; 1 vol. in-12, cart. — 1 25
Id. les 3 Olyntiennes; 1 vol. in-12, broché — » 50
Id. chaque Olyntienne; 1 vol. in-12, broché — » 25
Id. les Pensées; 1 vol. in-12, cartonné — 2 »»
Id. les 4 Philippiques; 1 vol. in-12, broché — » 75
Id. chaque Philippique; 1 vol. in-12, broché — » 25

* **DÉMOSTHÈNES**, Discours sur la couronne, traduction française par Jager, avec version interlinéaire en regard, par Chappuyzy; 2 vol. in-12, brochés — 7 50

* **DÉMOSTHÈNES**, les Quatre Philippiques, traduction française par Jager, avec version interlinéaire en regard, par Chappuyzy; 1 vol. in-12, broché — 3 »»

* **DICTIONNAIRE FRANÇAIS-GREC**, par MM. Planche, Alexandre, Defauconpret; 1 vol. in-8, relié proprement — 14 »»

* **DICTIONNAIRE GREC-FRANÇAIS** de Planche; 1 vol. in-8, relié proprement — 11 »»
— Le même, de Planche, revu par Vendel-Heyld; 1 vol. in-8, cartonné — 13 »»
— Le même, par Alexandre; 1 vol. in-8, relié proprement — 14 »»
— Le même, par Alexandre, l'abrégé; 1 vol. in-8, relié proprement — 7 »»

* **EPITOME HISTORIÆ SACRÆ**; 1 vol. in-18, cartonné	1 50
* **EUCOLOGE**, ou Livre de prières, grec-latin; 1 vol. in-18, relié proprement	3 »»
* **EURIPIDE**, Iphigénie en Aulide; 1 vol. in-12, broché	1 »»
* **EVANGILE SELON S. JEAN**; 1 vol. in-12, cartonné	» 75
— Le même, 1 vol. in-18, cartonné	» 75
* **ÉVANGILE SELON S. LUC**; 1 vol. in-12, cartonné	1 »»
* **ÉVANGILE SELON S. MARC**; 1 vol. in-12, cartonné	» 75
— Le même, 1 vol. in-18, cartonné	» 75
* **ÉVANGILE SELON S. MATTHIEU**; 1 vol. in-12, cartonné	» 75
* **FABLES CHOISIES D'ÉSOPE**, grec-français, avec version interlinéaire en regard, par Parisot et Liskenne; 1 vol. in-12, broché	2 50
* **FABLES D'ÉSOPE**, suivies d'un lexique; 1 vol. in-12, cart.	1 »»
* **GRAMMAIRE GRECQUE DE BURNOUF**; 1 vol. in-8, cart.	2 50
* **HOMÈRE**, Iliade complète, les 24 chants; 1 vol. in-12, cart.	3 50
Id. id. chaque partie, composée de 4 chants	» 60
Id. id. chaque chant	» 20
* **HOMÈRE**, Odyssée complète en 24 chants; 1 vol. in-12, cart.	4 »»
— Le même, chaque partie, composée de 6 chants, broché	1 25
* **HOMELIE DE S. JEAN-CHRYSOSTOME SUR LA DISGRACE D'EUTROPE**; 1 vol. in-12, broché	» 50
* **ISOCRATE**, Discours à Démonique; 1 vol. in-12, broché	» 50
Id. le Panégyrique; 1 vol. in-12, broché	» 75
* **INTRODUCTION A L'ÉTUDE DE LA LANGUE GRECQUE**, suivie d'un Cours gradué de versions et d'un lexique; 1 vol. in-12, cartonné	2 10
* **JARDIN DES RACINES GRECQUES**; 1 vol. in-12, cartonné	1 50
LUCIEN, Dialogues des Dieux et des Morts, avec lexique; 1 vol. in-12, cartonné	» 90
LUCIEN, le Songe ou le Coq; 1 vol. in-12, broché	» 50
Id. le Songe, ou la Vie de Lucien; 1 vol. in-12, broché	» 75
Id. Timon, ou le Misanthrope; in-12, broché	» 75
* **LUCIEN**, Dialogues des Morts, grec-français, avec traduction interlinéaire en regard, par Parisot; 1 vol. in-12, broché	3 50
* **MARIE HONORÉE DANS LES CLASSES**, grec-latin, par M. Cognet; 1 vol. in-18, broché	1 35
NOUVEAU TESTAMENT GREC; 2 vol. in-12, brochés	2 75
* **PLATON**, Alcibiade Ier; 1 vol. in-12, broché	» 75
Id. Apologie de Socrate; 1 vol. in-12, broché	» 60
Id. Phœdon, ou l'Immortalité de l'âme; 1 vol. in-12, broché	» 75

* **PLUTARQUE**, OEuvres morales; 1 vol. in-12, broché	» 75
Id. Vie d'Alexandre; 1 vol. in-12, cart.	» 75
Id. Vie de César; 1 vol. in-12, cart..	» 75
Id. Vie de Cicéron; 1 vol. in-12, cart.	1 »»
Id. Vie de Marius; 1 vol. in-12, cart.	1 »»
* **SOPHOCLE**, Electre; 1 vol. in-12, broché	1 »»
Id. OEdipe à Colone; 1 vol. in-12, cart.	» 75
Id. OEdipe Roi; 1 vol. in-12, cart.	» 75
Id. Philoctète; 1 vol. in-12, broché	1 »»
* **SOPHOCLE**, Electre, grec-français interlinéaire, par Vendel-Heyld; 1 vol. in-12, broché	5 »»
* **ULYSSE**, poème, par Giraudau; 1 vol. in-12, cartonné	1 »»
* **XÉNOPHON**, les quatre premiers livres de la Cyropédie; 1 vol. in-12, cartonné	2 50
* **XÉNOPHON**, Cyropédie, chaque livre; 1 vol. in-12, broché	» 70
Id. Apologie de Socrate; 1 vol. in-12, broché	» 40
Id. Expédition de Cyrus le Jeune, Anabase; 1 vol. in-12, broché (chaque livre)	1 »»

GLOBES ET SPHÈRES.

Prix nets et sans remise.

GLOBE TERRESTRE, dressé et dessiné par Lapie père, avec les nouvelles découvertes; 18 centimètres.	15	»»
GLOBE CELESTE, par le même; 18 centimètres.	15	»»
SPHÈRE ARMILLAIRE DE PTOLÉMÉE, soleil et lune; 18 centimètres.	15	»»
SPHÈRE DE COPERNIC, à quarts de cercle en cuivre, planètes figurées; 18 centimètres.	20	»»
GLOBE TERRESTRE, dresse et dessiné par Lapie père, donnant les dernières découvertes; 22 centimètres.	18	»»
GLOBE CÉLESTE, dressé et dessiné par Lapie père; 22 centimètres.	18	»»
SPHÈRE ARMILLAIRE DE PTOLÉMÉE, soleil et lune; 22 centimètres	22	»»
SPHÈRE DE COPERNIC, à quarts de cercle en cuivre, avec toutes les planètes figurées; 22 centimètres.	25	»»
Avec chaque globe ou sphère on donne gratuitement une instruction pour leur usage.		
L'emballage des globes et sphères, exigeant beaucoup de soins, se paie à part	1	50

OUVRAGES CLASSIQUES

A l'usage des Ecoles chrétiennes,

Cartonnés, à prix net, avec un treizième.

ABRÉGÉS RÉUNIS (les quatre) de l'Arithmétique décimale, de la Géographie, de la Grammaire française et de l'Histoire de France, précédés de l'Histoire sainte; 1 gros vol. in-18	1	15
CHANTS PIEUX, ou choix de cantiques; in-18	»	65
— La musique seule des mêmes	»	55
— Les mêmes, texte et musique réunis	1	50
COURS COMPLET D'HISTOIRE, contenant l'Histoire sainte, divisée en huit époques; l'Histoire de France, suivie de quelques notions sur les anciens et les nouveaux peuples; 1 gros vol. in-12	1	25
— Le même, avec l'Abrégé pour les commençants	1	50
— **ABRÉGÉ** ou **EXTRAIT** du même Cours d'Histoire (Abrégé de l'Histoire de France); in-18	»	40
COURS D'ÉCRITURE d'après les auteurs les plus distingués, comprenant un texte explicatif et 46 feuilles d'exercices gradués; in-4, piqué rogné	3	35
— Cartonné, couverture papier maroquiné, dos en toile	4	25
— Les feuilles séparées (le cent)	6	»»
DICTIONNAIRE DE LA LANGUE FRANÇAISE; 1 vol. in-8, cartonné, avec couverture imprimée, dos en toile	3	»»
— En basane simples racines, titre doré	3	50
— En reliure propre bordée	4	»»
EXERCICES ORTHOGRAPHIQUES d'Analyse grammaticale, d'Analyse logique, de Style et de Narration, divisés en trois parties, en rapport avec les trois Cours de la Grammaire française élémentaire, et le petit Traité théorique et pratique du style; in-12	»	90
— Les mêmes, avec un petit Dictionnaire	1	»»
EXERCICES ORTHOGRAPHIQUES (nouveaux) 1re année, partie de l'élève; in-12	1	05
— Les mêmes, — partie du maître	2	»»
— Les mêmes, 2e et 3e année (élève)	1	10
— Les mêmes. — (maître)	2	25

EXERCICES DE CALCUL sur les quatre opérations fondamentales de l'Arithmétique; in-18 » 30

— Les mêmes, partie du maître » 70

GEOGRAPHIE COMMERCIALE ET HISTORIQUE, contenant un précis d'astronomie; in-12, avec cartes » 95

— **ABRÉGÉ** ou **EXTRAIT** de la même *Géographie;* in-18 » 30

GEOMETRIE PRATIQUE appliquée au dessin linéaire, au toisé et au lever des plans, suivie des principes de l'architecture et de la perspective; in-12, orné de 430 figures en taille-douce 1 15

GRAMMAIRE FRANÇAISE ÉLÉMENTAIRE, avec une Méthode d'analyse grammaticale et d'analyse logique; in-12 » 75

— La même, avec l'Abrégé pour les commençants » 85

— **ABRÉGÉ** ou **EXTRAIT** de la même *Grammaire française*; in-18 » 30

LECTURES INSTRUCTIVES ET AMUSANTES sur diverses inventions et découvertes, autographiées pour exercer à la lecture des manuscrits, contenant plus de 50 sortes d'écritures; gravé sur acier. (*Partie des élèves*); in-12 » 55

— Les mêmes, avec le texte en caractères ordinaires d'imprimerie en regard. (*Partie des maîtres*); in-12 1 10

NOUVEL ABRÉGÉ DE GÉOMÉTRIE; 1 vol. in-12, accompagné d'un Atlas in-4° de 32 planches contenant 380 figures 2 20

RECUEIL DE PROBLÈMES sur les quatre premières règles; in-18 » 30

— Le même, partie du maître; in-18 » 70

RECUEIL COMPLET DE PROBLÈMES; in-12 1 75

— Le même, partie du maître; in-8 5 25

SYLLABAIRE des écoles chrétiennes, ou Règlements pour les enfants qui les fréquentent; in-18 » 30

TRAITÉ (NOUVEAU) **D'ARITHMÉTIQUE** décimale, contenant plus de 2,000 problèmes à résoudre, suivi du Système métrique; in-12 1 15

— Le même, partie du maître; in-8 5 25

— Le même, avec un Abrégé pour les commençants 1 20

— **ABRÉGÉ** ou **EXTRAIT** du même *Traité d'Arithmétique décimale;* in-18 » 30

TRAITÉ (NOUVEAU) **DES DEVOIRS DU CHRÉTIEN** envers Dieu, dans lequel chaque chapitre et chaque article sont suivis de traits historiques analogues aux vérités qu'on y traite, avec les règles de la bienséance et de la civilité chrétienne; in-12 1 »»

Lyon Impr. de J. B. Pélagaud.

PRIX NET DES RELIURES.

In-8.

Basane racine, dite *parisienne* .	1 20
— *gaufrée*, tr. marbrée . .	1 40
Chagrin noir, tr. dorée. . .	8 »»

In-12.

Basane racine, dite *parisienne* .	» 75
— *gaufrée*, tr. marbr. . .	» 90
Chagrin noir, tr. dorée. . .	4 »»

In-18.

Basane racine, dite *parisienne* .	» 55
— *gaufrée*, tr. marbr. . .	» 65
Chagrin noir, tr. dorée. . .	2 75

In-24, ou grand in-32.

Basane racine, dite *parisienne* .	» 40
— *gaufrée*, tr. marbr. . .	» 55
Chagrin noir, tr. dorée. . .	2 50

In-32.

Basane racine, dite *parisienne* .	» 35
— *gaufrée*, tr. marbr. . .	» 50
Chagrin noir, tr. dorée. . .	2 »»

Le prix de la reliure des Missels, Bréviaires, et des Ouvrages d'une grosseur ou d'une grandeur extraordinaire, est plus élevé, et varie suivant le genre de reliure qu'on demande. — P.

EXERCICES DE CALCUL sur les quatre opérations fondamentales de l'Arithmétique; in-18 » 30

— Les mêmes, partie du maître » 70

GÉOGRAPHIE COMMERCIALE ET HISTORIQUE, contenant un précis d'astronomie; in-12, avec cartes » 95

— **ABRÉGÉ** ou **EXTRAIT** de la même *Géographie*; in-18 » 30

GEOMETRIE PRATIQUE appliquée au dessin linéaire, au toisé et au lever des plans, suivie des principes de l'architecture et de la perspective; in-12, orné de 450 figures en taille-douce 1 15

GRAMMAIRE FRANÇAISE ÉLÉMENTAIRE, avec une Méthode d'analyse grammaticale et d'analyse logique; in-12 » 75

— La même, avec l'Abrégé pour les commençants » 85

— **ABRÉGÉ** ou **EXTRAIT** de la même *Grammaire française*; in-18 » 30

LECTURES INSTRUCTIVES ET AMUSANTES sur diverses inventions et découvertes, autographiées pour exercer à la lecture des manuscrits, contenant plus de 50 sortes d'écritures; gravé sur acier. (*Partie des élèves*); in-12 » 55

— Les mêmes, avec le texte en caractères ordinaires d'imprimerie en regard. (*Partie des maîtres*); in-12 1 10

NOUVEL ABRÉGÉ DE GÉOMÉTRIE; 1 vol. in-12, accompagné d'un Atlas in-4° de 32 planches contenant 580 figures 2 20

RECUEIL DE PROBLÈMES sur les quatre premières règles; in-18 » 30

— Le même, partie du maître; in-18 » 70

RECUEIL COMPLET DE PROBLÈMES; in-12 1 75

— Le même, partie du maître; in-8 3 25

SYLLABAIRE des écoles chrétiennes, ou Règlements pour les enfants qui les fréquentent; in-18 » 30

TRAITÉ (NOUVEAU) **D'ARITHMÉTIQUE** décimale, contenant plus de 2,000 problèmes à résoudre, suivi du Système métrique; in-12 1 15

— Le même, partie du maître; in-8 3 25

— Le même, avec un Abrégé pour les commençants 1 20

— **ABRÉGÉ** ou **EXTRAIT** du même *Traité d'Arithmétique décimale*; in-18 » 50

TRAITÉ (NOUVEAU) **DES DEVOIRS DU CHRÉTIEN** envers Dieu, dans lequel chaque chapitre et chaque article sont suivis de traits historiques analogues aux vérités qu'on y traite, avec les règles de la bienséance et de la civilité chrétienne; in-12 1 »»

Lyon, Impr. de L. B. Pelagaud.

PRIX NET DES RELIURES.

In-8.

Basane racine, dite *parisienne* .	1 20
— *gaufrée*, tr. marbrée . .	1 40
Chagrin noir, tr. dorée. . .	8 »»

In-12.

Basane racine, dite *parisienne* .	» 75
— *gaufrée*, tr. marbr. . .	» 90
Chagrin noir, tr. dorée. . .	4 »»

In-18.

Basane racine, dite *parisienne* .	» 55
— *gaufrée*, tr. marbr. . .	» 65
Chagrin noir, tr. dorée. . .	2 75

In-24, ou grand in-32.

Basane racine, dite *parisienne* .	» 40
— *gaufrée*, tr. marbr. . .	» 55
Chagrin noir, tr. dorée. . .	2 50

In-32.

Basane racine, dite *parisienne* .	» 35
— *gaufrée*, tr. marbr. . .	» 50
Chagrin noir, tr. dorée. . .	2 »»

Le prix de la reliure des Missels, Bréviaires, et des Ouvrages d'une grosseur ou d'une grandeur extraordinaire, est plus élevé, et varie suivant le genre de reliure qu'on demande. — P.

ARCHIVES

DE LA

THÉOLOGIE CATHOLIQUE.

PHILOSOPHIE, SCIENCES BIBLIQUES, APOLOGÉTIQUE, DOGME, MORALE,
THÉOLOGIE PRATIQUE, LITURGIE, DROIT CANONIQUE,
HISTOIRE ET BIBLIOGRAPHIE ECCLÉSIASTIQUES, ARCHÉOLOGIE.

REVUE MENSUELLE DE LA THÉOLOGIE EN FRANCE ET A L'ÉTRAN

Publiée sous la direction de l'abbé BELET.

Prix de l'abonnement : pour la France 15 fr.
— pour l'Etranger 18 fr.

Il paraît, le 1er de chaque mois, une livraison d'au moins 80 pages, format grand in-8° raisin, imprim
en beaux caractères.